

REGIME PRÓPRIO DE PREVIDÊNCIA SOCIAL DO MUNICÍPIO DE
VERA - MT

RELATÓRIO TRIMESTRAL
DE
INVESTIMENTOS

1º TRIMESTRE
2024

22 de abril de 2024

SUMÁRIO EXECUTIVO

O Sumário Executivo apresenta as principais informações do Relatório Mensal de Investimentos de 2024 do VERA-PREVI.

Índice Inflacionário: IPCA – Índice Nacional de Preços ao Consumidor Amplo

Taxa de Juros (anual): 5,14% a.a.

Taxa de Juros (mensal): 0,42%

Meta Atuarial (Taxa de Juros + Índice): 5,14% a.a. + IPCA a.a.

Previsão da Meta Atuarial (Taxa de Juros + Índice): 9,29%

Data Focal: 28/03/2024

MENSAL												
	JAN	FEV	MAR									
RENTABILIDADE DA CARTEIRA	0,75%	0,87%	0,49%									
TAXA DE JUROS	0,42%	0,42%	0,42%									
VARIAÇÃO IPCA	0,42%	0,83%	0,16%									
META ATUARIAL	0,84%	1,25%	0,58%									
CDI	0,97%	0,80%	0,83%									

ACUMULADO												
	JAN	FEV	MAR									
RENTABILIDADE DA CARTEIRA	0,75%	1,63%	2,12%									
TAXA DE JUROS	0,42%	0,84%	1,26%									
VARIAÇÃO IPCA	0,42%	1,25%	1,42%									
META ATUARIAL	0,84%	2,10%	2,69%									
CDI	0,97%	1,78%	2,62%									

ÍNDICE

1 – INTRODUÇÃO	4
2 – MOVIMENTAÇÃO DA CARTEIRA e POLÍTICA DE INVESTIMENTOS	5
2.1 - Movimentação Financeira da Carteira	5
2.2 - PAI - Limite de Segmento	6
3 – RESUMO DO REGULAMENTO DOS INVESTIMENTO	7
4 – MOVIMENTAÇÃO DOS ATIVOS DA CARTEIRA	13
5 – RENTABILIDADE DOS INVESTIMENTOS	21
5.1 - Melhor Desempenho Trimestral dos Investimentos	23
5.2 - Pior Desempenho Trimestral dos Investimentos	24
6 – ANÁLISE DA CARTEIRA DE INVESTIMENTO	25
7 – CONCLUSÃO	26
7.1 - Rentabilidade da Carteira Trimestral	26
7.2 - Meta Atuarial	27
7.3 - Riscos	27
7.3.1 - Risco de Mercado	27
7.3.2 - Risco de Crédito	29
7.3.2.1 - Fundo de Investimento	29
7.3.2.2 - Instituição Financeira	30
7.3.3 - Risco de Liquidez	30
7.4 - Aderência ao PAI	31
7.4.1 - Perfil de Risco (Mercado)	31
7.4.2 - Risco de Crédito	32
7.4.3 - Risco de Liquidez	32
7.4.3.1 - Obrigações Previdenciárias - Curto Prazo	32
7.4.3.2 - Obrigações Previdenciárias - Médio e Longo Prazo	33

1 - INTRODUÇÃO

Atendendo a necessidade do Instituto Previdenciário quanto a Política anual de Investimentos e a Meta Atuarial, enviamos o Relatório Trimestral dos investimentos, referente ao 1º TRIMESTRE, sobre o desempenho das rentabilidades e os riscos das aplicações financeiras do VERA-PREVI.

Este relatório vem atender o **Art. 136º da Portaria MTP 1.467/2022**, que exige a elaboração de **Relatórios Trimestrais**, para acompanhamento dos riscos e desempenho das aplicações financeiras.

***Art. 136.** A unidade gestora deverá elaborar, no mínimo, trimestralmente, relatórios detalhados sobre a rentabilidade, os riscos das diversas modalidades de operações realizadas nas aplicações dos recursos do regime e a aderência à política de investimentos, que deverão ser submetidos para avaliação e adoção de providências pelos órgãos responsáveis, conforme atribuições estabelecidas na forma do § 2º do art. 86.*

2.1-MOVIMENTAÇÃO DA CARTEIRA DE INVESTIMENTOS 2024 - VERA-PREVI

Nº	MESES	SALDO INICIAL	APORTES (Aplicação)	RESGATES	VARIÇÃO PU - TÍTULOS PÚBLICOS	RENTABILIDADE			SALDO FINAL
						Positiva (a)	Negativa (b)	Consolidado c = (a) - (b)	
1	JANEIRO	43.362.572,82	261.932,07	(157.000,00)	-	424.775,51	(98.427,84)	326.347,67	43.793.852,56
2	FEVEREIRO	43.793.852,56	515.484,46	(131.102,80)	-	402.099,38	(22.677,94)	379.421,44	44.557.655,66
3	MARÇO	44.557.655,66	50.000,00	-	-	322.556,85	(104.258,20)	218.298,65	44.825.954,31
4	ABRIL	44.825.954,31	-	-	-	-	-	-	44.825.954,31
5	MAIO	44.825.954,31	-	-	-	-	-	-	44.825.954,31
6	JUNHO	44.825.954,31	-	-	-	-	-	-	44.825.954,31
7	JULHO	44.825.954,31	-	-	-	-	-	-	44.825.954,31
8	AGOSTO	44.825.954,31	-	-	-	-	-	-	44.825.954,31
9	SETEMBRO	44.825.954,31	-	-	-	-	-	-	44.825.954,31
10	OUTUBRO	44.825.954,31	-	-	-	-	-	-	44.825.954,31
11	NOVEMBRO	44.825.954,31	-	-	-	-	-	-	44.825.954,31
12	DEZEMBRO	44.825.954,31	-	-	-	-	-	-	44.825.954,31
13	ANO	43.362.572,82	827.416,53	(288.102,80)	-	1.149.431,74	(225.363,98)	924.067,76	44.825.954,31

*OS VALORES ACIMA NÃO CONSIDERAM DISPONIBILIDADE FINANCEIRA (CONTA CORRENTE).

2.2-POLÍTICA DE INVESTIMENTOS 2024 - LIMITE DE SEGMENTO - VERA-PREVI

Nº	Segmentos da Resolução CMN 4.963/2021	Dispositivo Legal Resolução CMN 4.963/2021	Limites do PAI			Carteira de Investimentos		ORIENTAÇÃO EM CASO DE DESENQUADRAMENTO DA CARTEIRA JUNTO A POLÍTICA DE INVESTIMENTO
			Mínimo	Estratégia Alvo	Máximo	Atualmente (%)	Atualmente (R\$)	
RENDA FIXA								
1	Títulos Públicos Federal	Art. 7, I, a (100%)	0,0%	0,0%	10,0%	0,0%	-	-
2	F.I. 100% T.P.F. e/ou Operações Compromissadas	Art. 7, I, b (100%)	0,0%	83,7%	100,0%	81,6%	36.908.060,13	-
3	F.I. Índice de Renda Fixa 100% T.P.F. e/ou Operação	Art. 7, I, c (100%)	0,0%	0,0%	100,0%	0,0%	-	-
4	Operações Compromissadas	Art. 7, II (5%)	0,0%	0,0%	0,0%	0,0%	-	-
5	F.I. de Renda Fixa	Art. 7, III, a (60%)	0,0%	5,6%	40,0%	7,5%	3.403.236,56	-
6	F.I. de Índice de Renda Fixa	Art. 7, III, b (60%)	0,0%	0,0%	40,0%	0,0%	-	-
7	Ativos Financeiros de Renda Fixa de I.F.	Art. 7, IV (20%)	0,0%	0,0%	10,0%	0,0%	-	-
8	FIDC - Classe Sênior	Art. 7, V, a (5%)	0,0%	0,0%	0,0%	0,0%	-	-
9	F.I. Renda Fixa de 'Crédito Privado'	Art. 7, V, b (5%)	0,0%	0,0%	0,0%	0,0%	-	-
10	F.I. em 85% de Debêntures	Art. 7, V, c (5%)	0,0%	0,0%	0,0%	0,0%	-	-
11	TOTAL - RENDA FIXA					89,2%	40.311.296,69	
RENDA VARIÁVEL								
12	F.I. Ações	Art. 8, I (30%)	0,0%	5,8%	16,0%	5,7%	2.590.684,42	-
13	F.I. Ações em Índices de Renda Variável	Art. 8, II (30%)	0,0%	1,0%	10,0%	0,0%	-	-
14	TOTAL - RENDA VARIÁVEL					5,7%	2.590.684,42	
INVESTIMENTOS ESTRUTURADOS								
15	F.I. e F.I.C FI Multimercados	Art. 10, I (10%)	0,0%	0,0%	10,0%	0,0%	-	-
16	F.I. em Participações	Art. 10, II (5%)	0,0%	0,0%	0,0%	0,0%	-	-
17	F.I. Ações - Mercado de Acesso	Art. 10, III (5%)	0,0%	0,0%	0,0%	0,0%	-	-
18	TOTAL - INVESTIMENTOS ESTRUTURADOS					0,0%	-	
FUNDOS IMOBILIÁRIOS								
19	F.I. Imobiliário	Art. 11 (5%)	0,0%	0,0%	0,0%	0,0%	-	-
20	TOTAL - FUNDOS IMOBILIÁRIOS					0,0%	-	
INVESTIMENTOS NO EXTERIOR								
21	FIC e FIC FI - Renda Fixa - Dívida Externa	Art. 9º, I (10%)	0,0%	0,0%	10,0%	0,0%	-	-
22	FIC - Aberto - Investimento no Exterior	Art. 9º, II (10%)	0,0%	0,0%	10,0%	0,0%	-	-
23	Fundos de Ações - BDR Nível I	Art. 9º, III (10%)	0,0%	3,8%	10,0%	4,3%	1.923.973,20	-
24	TOTAL - INVESTIMENTO NO EXTERIOR					4,3%	1.923.973,20	
EMPRÉSTIMO CONSIGNADO								
25	Empréstimo Consignado	Art. 12 (5%)	0,0%	0,0%	5,0%	0,0%	-	-
26	TOTAL - EMPRÉSTIMO CONSIGNADO					0,0%	-	
27	DESENQUADRADO	-		100,0%		0,0%	-	-
28	DISPONIBILIDADE FINANCEIRA	-				0,9%	390.951,30	
29	PATRIMÔNIO TOTAL					100,0%	45.216.905,61	6

3-RESUMO DO REGULAMENTO DOS INVESTIMENTOS

1

INFORMAÇÕES	BB PREVIDENCIÁRIO FLUXO RF SIMPLES FIC FI	BB PREVIDENCIÁRIO RF REF DI LP PERFIL FIC FI	BB PREVIDENCIÁRIO RF IRF - M 1 TP FIC FI	BB PREVIDENCIÁRIO RF IDKA 2 TP FI
CNPJ	13.077.415/0001-05	13.077.418/0001-49	11.328.882/0001-35	13.322.205/0001-35
SEGMENTO	Renda Fixa	Renda Fixa	Renda Fixa	Renda Fixa
CLASSIFICAÇÃO	Fundo de Renda Fixa	Fundo de Renda Fixa	Fundo de Renda Fixa	Fundo de Renda Fixa
ÍNDICE	CDI	CDI	IRF - M 1	IDKA 2
PÚBLICO ALVO	Público Geral	Público Geral	Público Geral	Público Geral
ADMINISTRADOR	BB GESTAO DE RECURSOS DTVM S.A	BB GESTAO DE RECURSOS DTVM S.A	BB GESTAO DE RECURSOS DTVM S.A	BB GESTAO DE RECURSOS DTVM S.A
CNPJ	30.822.936/0001-69	30.822.936/0001-69	30.822.936/0001-69	30.822.936/0001-69
GESTOR	BB GESTAO DE RECURSOS DTVM S.A	BB GESTAO DE RECURSOS DTVM S.A	BB GESTAO DE RECURSOS DTVM S.A	BB GESTAO DE RECURSOS DTVM S.A
CNPJ	30.822.936/0001-69	30.822.936/0001-69	30.822.936/0001-69	30.822.936/0001-69
CUSTODIANTE	BANCO DO BRASIL S.A.	BANCO DO BRASIL S.A.	BANCO DO BRASIL S.A.	BANCO DO BRASIL S.A.
CNPJ	00.000.000/0001-91	00.000.000/0001-91	00.000.000/0001-91	00.000.000/0001-91
DISTRIBUIDOR	Banco do Brasil S.A.	Banco do Brasil S.A.	Banco do Brasil S.A.	Banco do Brasil S.A.
CNPJ	00.000.000/0001-91	00.000.000/0001-91	00.000.000/0001-91	00.000.000/0001-91
AUDITORIA	PRICEWATERHOUSECOOPER S AUDITORES INDEPENDENTES LTDA.	PRICEWATERHOUSECOOPER S AUDITORES INDEPENDENTES LTDA.	PRICEWATERHOUSECOOPER S AUDITORES INDEPENDENTES LTDA.	PRICEWATERHOUSECOOPER S AUDITORES INDEPENDENTES LTDA.
DATA DE INÍCIO	28/04/2011	28/04/2011	08/12/2009	28/04/2011
TAXA DE ADMINISTRAÇÃO	1,00% a.a.	0,20% a.a.	0,10% a.a.	0,20% a.a.
TAXA DE PERFORMANCE	Não Possui	Não Possui	Não Possui	Não Possui
APLICAÇÃO INICIAL	1000	1000	1000	10000
APLICAÇÕES ADICIONAIS	0,01	0,01	0,01	0
RESGATE MÍNIMO	0,01	0,01	0,01	0,00
SALDO MÍNIMO	0,01	0,01	0,01	0
CARÊNCIA	Não possui	Não possui	Não possui	Não possui
CRÉDITO DO RESGATE	D+0 (No mesmo dia da solicitação)	D+0 (No mesmo dia da solicitação)	D+0 (No mesmo dia da solicitação)	D+1 (No dia seguinte a solicitação)
RISCO DE MERCADO*	1 - Muito Baixo	2 - Baixo	2 - Baixo	3 - Médio
ENQUADRAMENTO LEGAL	F.I. de Renda Fixa, Art. 7, III, a (60% e 20% por Fundo)	F.I. de Renda Fixa, Art. 7, III, a (60% e 20% por Fundo)	F.I. 100% T.P.F. e/ou Operações Compromissadas, Art. 7, I, b (100%)	F.I. 100% T.P.F. e/ou Operações Compromissadas, Art. 7, I, b (100%)

* Definição da Instituição financeira. Quanto mais próximo do 5, maior o risco de mercado.

Continuação....

2

INFORMAÇÕES	BB PREVIDENCIÁRIO IMA - B 5 LP FIC FI	BB PREV RF TÍTULOS PÚBLICOS XXI FI	BB PREV RF TÍTULOS PÚBLICOS VÉRTICE 2028 FI	BB PREVIDENCIÁRIO RF TP IPCA III
CNPJ	03.543.447/0001-03	44.345.590/0001-60	49.963.751/0001-00	19.303.795/0001-35
SEGMENTO	Renda Fixa	Renda Fixa	Renda Fixa	Renda Fixa
CLASSIFICAÇÃO	Fundo de Renda Fixa	Fundo de Renda Fixa	Renda Fixa Duração Livre Soberano	Fundo de Renda Fixa
ÍNDICE	IMA - B 5	IPCA + 5,00% a.a.	IPCA + 5,00% a.a.	IPCA + 6,00% a.a.
PÚBLICO ALVO	Público Geral	Público Geral	Investidor Qualificado	Público Geral
ADMINISTRADOR	BB GESTAO DE RECURSOS DTVM S.A	BB GESTAO DE RECURSOS DTVM S.A	BB GESTAO DE RECURSOS DTVM S.A	BB GESTAO DE RECURSOS DTVM S.A
CNPJ	30.822.936/0001-69	30.822.936/0001-69	30.822.936/0001-69	30.822.936/0001-69
GESTOR	BB GESTAO DE RECURSOS DTVM S.A	BB GESTAO DE RECURSOS DTVM S.A	BB GESTAO DE RECURSOS DTVM S.A	BB GESTAO DE RECURSOS DTVM S.A
CNPJ	30.822.936/0001-69	30.822.936/0001-69	30.822.936/0001-69	30.822.936/0001-69
CUSTODIANTE	BANCO DO BRASIL S.A.	BANCO DO BRASIL S.A.	BANCO DO BRASIL S.A.	BANCO DO BRASIL S.A.
CNPJ	00.000.000/0001-91	00.000.000/0001-91	00.000.000/0001-91	00.000.000/0001-91
DISTRIBUIDOR	Banco do Brasil S.A.	Banco do Brasil S.A.	Banco do Brasil S.A.	Banco do Brasil S.A.
CNPJ	00.000.000/0001-91	00.000.000/0001-91	00.000.000/0001-91	00.000.000/0001-91
AUDITORIA	PRICEWATERHOUSECOOPER S AUDITORES INDEPENDENTES LTDA.	DELOITTE TOUCHE TOHMATSU AUDITORES INDEPENDENTES LTDA.	DELOITTE TOUCHE TOHMATSU AUDITORES INDEPENDENTES LTDA.	PRICEWATERHOUSECOOPER S AUDITORES INDEPENDENTES LTDA.
DATA DE INÍCIO	17/12/1999	24/01/2022	10/05/2023	11/02/2014
TAXA DE ADMINISTRAÇÃO	0,20% a.a.	0,20% a.a.	0,15% a.a.	0,20% a.a.
TAXA DE PERFORMANCE	Não Possui	Não Possui	Não possui	Não Possui
APLICAÇÃO INICIAL	1000	100000	100000	0,01
APLICAÇÕES ADICIONAIS	0,01	100000	100000	0,01
RESGATE MÍNIMO	0,01	100.000,00	100.000,00	-
SALDO MÍNIMO	0,01	100000	100000	0
CARÊNCIA	Não possui	Até o dia 15/08/2024	Até o dia 15/08/2028	Até o dia 15/08/2024
CRÉDITO DO RESGATE	D+1 (No dia seguinte a solicitação)	D+0 (No mesmo dia da solicitação)	D+0 (No mesmo dia da solicitação)	D+0 (No mesmo dia da solicitação)
RISCO DE MERCADO*	3 - Médio	3 - Médio	3 - Médio	3 - Médio
ENQUADRAMENTO LEGAL	F.I. 100% T.P.F. e/ou Operações Compromissadas, Art. 7, I, b (100%)	F.I. 100% T.P.F. e/ou Operações Compromissadas, Art. 7, I, b (100%)	F.I. 100% T.P.F. e/ou Operações Compromissadas, Art. 7, I, b (100%)	F.I. 100% T.P.F. e/ou Operações Compromissadas, Art. 7, I, b (100%)

* Definição da Instituição financeira. Quanto mais próximo do 5, maior o risco de mercado.

Continuação....

3

INFORMAÇÕES	BB PREVIDENCIÁRIO RF IRF - M TP FI	BB PREVIDENCIÁRIO RF IMA - B TP FI	BB AÇÕES SETOR FINANCEIRO FIC FI	BB AÇÕES PETROBRAS I FI
CNPJ	07.111.384/0001-69	07.442.078/0001-05	08.973.948/0001-35	30.518.554/0001-46
SEGMENTO	Renda Fixa	Renda Fixa	Renda Variável	Renda Variável
CLASSIFICAÇÃO	Fundo de Renda Fixa	Fundo de Renda Fixa	Fundo de Ações	Fundo de Ações
ÍNDICE	IRF - M	IMA - B	IFNC	PETR3
PÚBLICO ALVO	Público Geral	Público Geral	Público Geral	Público Geral
ADMINISTRADOR	BB GESTAO DE RECURSOS DTVM S.A	BB GESTAO DE RECURSOS DTVM S.A	BB GESTAO DE RECURSOS DTVM S.A	BB GESTAO DE RECURSOS DTVM S.A
CNPJ	30.822.936/0001-69	30.822.936/0001-69	30.822.936/0001-69	30.822.936/0001-69
GESTOR	BB GESTAO DE RECURSOS DTVM S.A	BB GESTAO DE RECURSOS DTVM S.A	BB GESTAO DE RECURSOS DTVM S.A	BB GESTAO DE RECURSOS DTVM S.A
CNPJ	30.822.936/0001-69	30.822.936/0001-69	30.822.936/0001-69	30.822.936/0001-69
CUSTODIANTE	BANCO DO BRASIL S.A.	BANCO DO BRASIL S.A.	BANCO DO BRASIL S.A.	BANCO DO BRASIL S.A.
CNPJ	00.000.000/0001-91	00.000.000/0001-91	00.000.000/0001-91	00.000.000/0001-91
DISTRIBUIDOR	Banco do Brasil S.A.	Banco do Brasil S.A.	Banco do Brasil S.A.	Banco do Brasil S.A.
CNPJ	00.000.000/0001-91	00.000.000/0001-91	00.000.000/0001-91	00.000.000/0001-91
AUDITORIA	PRICEWATERHOUSECOOPER S AUDITORES INDEPENDENTES LTDA.	PRICEWATERHOUSECOOPER S AUDITORES INDEPENDENTES LTDA.	PRICEWATERHOUSECOOPER S AUDITORES INDEPENDENTES LTDA.	KPMG AUDITORES INDEPENDENTES LTDA.
DATA DE INÍCIO	08/12/2004	24/07/2005	02/10/2007	21/08/2018
TAXA DE ADMINISTRAÇÃO	0,20% a.a.	0,20% a.a.	1,00% a.a.	2,00% a.a.
TAXA DE PERFORMANCE	Não Possui	Não Possui	Não Possui	Não Possui
APLICAÇÃO INICIAL	10000	10000	0,01	0,01
APLICAÇÕES ADICIONAIS	0,01	0,01	0,01	0,01
RESGATE MÍNIMO	0,01	0,01	0,01	0,01
SALDO MÍNIMO	0,01	0,01	0,01	0,01
CARÊNCIA	Não possui	Não possui	Não possui	Não possui
CRÉDITO DO RESGATE	D+1 (No dia seguinte a solicitação)	D+1 (No dia seguinte a solicitação)	D+3 (Três dias úteis após a solicitação)	D+3 (Três dias úteis após a solicitação)
RISCO DE MERCADO*	3 - Médio	4 - Alto	5 - Muito Alto	5 - Muito Alto
ENQUADRAMENTO LEGAL	F.I. 100% T.P.F. e/ou Operações Compromissadas, Art. 7, I, b (100%)	F.I. 100% T.P.F. e/ou Operações Compromissadas, Art. 7, I, b (100%)	F.I. Ações, Art. 8, I (30% e 20% por Fundo)	F.I. Ações, Art. 8, I (30% e 20% por Fundo)

* Definição da Instituição financeira. Quanto mais próximo do 5, maior o risco de mercado.

Continuação....

4

INFORMAÇÕES	BB AÇÕES SMALL CAPS FIC FI	BB AÇÕES GLOBAIS INST. BDR NÍVEL I FIA	FI CAIXA BRASIL IRF - M 1 TP RF	FI CAIXA BRASIL IMA - B 5 TP RF LP
CNPJ	05.100.221/0001-55	21.470.644/0001-13	10.740.670/0001-06	11.060.913/0001-10
SEGMENTO	Renda Variável	Investimento no Exterior	Renda Fixa	Renda Fixa
CLASSIFICAÇÃO	Fundo de Ações	Fundo de Ações	Fundo de Renda Fixa	Fundo de Renda Fixa
ÍNDICE	SMLL	BDR	IRF - M 1	IMA - B 5
PÚBLICO ALVO	Público Geral	Público Geral	Público Geral	Público Geral
ADMINISTRADOR	BB GESTAO DE RECURSOS DTVM S.A	BB GESTAO DE RECURSOS DTVM S.A	CAIXA ECONOMICA FEDERAL	CAIXA ECONOMICA FEDERAL
CNPJ	30.822.936/0001-69	30.822.936/0001-69	00.360.305/0001-04	00.360.305/0001-04
GESTOR	BB GESTAO DE RECURSOS DTVM S.A	BB GESTAO DE RECURSOS DTVM S.A	CAIXA DISTRIBUIDORA DE TÍTULOS E VALORES	CAIXA DISTRIBUIDORA DE TÍTULOS E VALORES
CNPJ	30.822.936/0001-69	30.822.936/0001-69	42.040.639/0001-40	42.040.639/0001-40
CUSTODIANTE	BANCO DO BRASIL S.A.	BANCO DO BRASIL S.A.	CAIXA ECONOMICA FEDERAL	CAIXA ECONOMICA FEDERAL
CNPJ	00.000.000/0001-91	00.000.000/0001-91	00.360.305/0001-04	00.360.305/0001-04
DISTRIBUIDOR	Banco do Brasil S.A.	Banco do Brasil S.A.	Caixa Econômica Federal	Caixa Econômica Federal
CNPJ	00.000.000/0001-91	00.000.000/0001-91	00.360.305/0001-04	00.360.305/0001-04
AUDITORIA	PRICEWATERHOUSECOOPERS AUDITORES INDEPENDENTES LTDA.	PRICEWATERHOUSECOOPERS AUDITORES INDEPENDENTES LTDA.	KPMG AUDITORES INDEPENDENTES LTDA.	DELOITTE TOUCHE TOHMATSU AUDITORES INDEPENDENTES LTDA.
DATA DE INÍCIO	18/07/2002	22/01/2015	28/05/2010	09/07/2010
TAXA DE ADMINISTRAÇÃO	2,00% a.a.	0,50% a.a.	0,20% a.a.	0,20% a.a.
TAXA DE PERFORMANCE	Não Possui	Não Possui	Não Possui	Não Possui
APLICAÇÃO INICIAL	0,01	200	1000	1000
APLICAÇÕES ADICIONAIS	0,01	200	0	0
RESGATE MÍNIMO	0,01	0,01	0,00	0,00
SALDO MÍNIMO	0,01	200	0	0
CARÊNCIA	Não possui	Não possui	Não possui	Não possui
CRÉDITO DO RESGATE	D+3 (Três dias úteis após a solicitação)	D+4 (Quatro dias úteis após a solicitação)	D+0 (No mesmo dia da solicitação)	D+0 (No mesmo dia da solicitação)
RISCO DE MERCADO*	5 - Muito Alto	4 - Alto	2 - Baixo	3 - Médio
ENQUADRAMENTO LEGAL	F.I. Ações, Art. 8, I (30% e 20% por Fundo)	Fundos de Ações - BDR Nível I, Art. 9º, III (10%)	F.I. 100% T.P.F. e/ou Operações Compromissadas, Art. 7, I, b (100%)	F.I. 100% T.P.F. e/ou Operações Compromissadas, Art. 7, I, b (100%)

* Definição da Instituição financeira. Quanto mais próximo do 5, maior o risco de mercado.

Continuação....

5

INFORMAÇÕES	FIC FI CAIXA BRASIL GESTÃO ESTRATÉGICA RF	FI CAIXA BRASIL 2024 II TP RF	FI CAIXA BRASIL IRF - M TP RF LP	FIA CAIXA ELETROBRÁS
CNPJ	23.215.097/0001-55	18.598.088/0001-50	14.508.605/0001-00	45.443.475/0001-90
SEGMENTO	Renda Fixa	Renda Fixa	Renda Fixa	Renda Variável
CLASSIFICAÇÃO	Fundo de Renda Fixa	Fundo de Renda Fixa	Fundo de Renda Fixa	Fundo de Ações
ÍNDICE	IPCA	IPCA + 6,00% a.a.	IRF - M	IBOV
PÚBLICO ALVO	Público Geral	Investidor Qualificado	Público Geral	Público Geral
ADMINISTRADOR	CAIXA ECONOMICA FEDERAL	CAIXA ECONOMICA FEDERAL	CAIXA ECONOMICA FEDERAL	CAIXA ECONOMICA FEDERAL
CNPJ	00.360.305/0001-04	00.360.305/0001-04	00.360.305/0001-04	00.360.305/0001-04
GESTOR	CAIXA DISTRIBUIDORA DE TÍTULOS E VALORES	CAIXA DISTRIBUIDORA DE TÍTULOS E VALORES	CAIXA DISTRIBUIDORA DE TÍTULOS E VALORES	CAIXA DISTRIBUIDORA DE TÍTULOS E VALORES
CNPJ	42.040.639/0001-40	42.040.639/0001-40	42.040.639/0001-40	42.040.639/0001-40
CUSTODIANTE	CAIXA ECONOMICA FEDERAL	CAIXA ECONOMICA FEDERAL	CAIXA ECONOMICA FEDERAL	CAIXA ECONOMICA FEDERAL
CNPJ	00.360.305/0001-04	00.360.305/0001-04	00.360.305/0001-04	00.360.305/0001-04
DISTRIBUIDOR	CAIXA ECONÔMICA FEDERAL	Caixa Econômica Federal	CAIXA ECONÔMICA FEDERAL	Caixa Econômica Federal
CNPJ	00.360.305/0001-04	00.360.305/0001-04	00.360.305/0001-04	00.360.305/0001-04
AUDITORIA	KPMG AUDITORES INDEPENDENTES LTDA.	KPMG AUDITORES INDEPENDENTES LTDA.	DELOITTE TOUCHE TOHMATSU AUDITORES INDEPENDENTES LTDA.	KPMG AUDITORES INDEPENDENTES LTDA.
DATA DE INÍCIO	04/11/2016	25/02/2014	16/08/2012	30/05/2022
TAXA DE ADMINISTRAÇÃO	0,40% a.a.	0,20% a.a.	0,20% a.a.	0,45% a.a.
TAXA DE PERFORMANCE	Não Possui	Não Possui	Não Possui	Não Possui
APLICAÇÃO INICIAL	1000	1000000	0,01	100
APLICAÇÕES ADICIONAIS	0	0	0,01	100
RESGATE MÍNIMO	0,00	0,00	0,01	0,00
SALDO MÍNIMO	0	0	0,01	100
CARÊNCIA	Não possui	Até o dia 15/08/2024	Não possui	Até o dia 14/06/2022
CRÉDITO DO RESGATE	D+0 (No mesmo dia da solicitação)	D+0 (No mesmo dia da solicitação)	D+0 (No mesmo dia da solicitação)	D+3 (Três dias úteis após a solicitação)
RISCO DE MERCADO*	3 - Médio	1 - Muito baixo	3 - Médio	4 - Alto
ENQUADRAMENTO LEGAL	F.I. 100% T.P.F. e/ou Operações Compromissadas, Art. 7, I, b (100%)	F.I. 100% T.P.F. e/ou Operações Compromissadas, Art. 7, I, b (100%)	F.I. 100% T.P.F. e/ou Operações Compromissadas, Art. 7, I, b (100%)	F.I. Ações, Art. 8, I (30% e 20% por Fundo)

* Definição da Instituição financeira. Quanto mais próximo do 5, maior o risco de mercado.

Continuação....

6

INFORMAÇÕES	BRADESCO FI RF IRF - M 1 TÍTULOS PÚBLICOS			
CNPJ	11.484.558/0001-06			
SEGMENTO	Renda Fixa			
CLASSIFICAÇÃO	Fundo de Renda Fixa			
ÍNDICE	IRF - M 1			
PÚBLICO ALVO	Público Geral			
ADMINISTRADOR	BANCO BRADESCO S.A.			
CNPJ	60.746.948/0001-12			
GESTOR	BRAM - BRADESCO ASSET MANAGEMENT S.A.			
CNPJ	62.375.134/0001-44			
CUSTODIANTE	BANCO BRADESCO S.A.			
CNPJ	60.746.948/0001-12			
DISTRIBUIDOR	Bradesco S.A.			
CNPJ	60.746.948/0001-12			
AUDITORIA	ERNST & YOUNG AUDITORES INDEPENDENTES S/S LTDA.			
DATA DE INÍCIO	02/07/2010			
TAXA DE ADMINISTRAÇÃO	0,20% a.a.			
TAXA DE PERFORMANCE	Não Possui			
APLICAÇÃO INICIAL	50000			
APLICAÇÕES ADICIONAIS	5000			
RESGATE MÍNIMO	0,00			
SALDO MÍNIMO	5000			
CARÊNCIA	Não possui			
CRÉDITO DO RESGATE	D+0 (No mesmo dia da solicitação)			
RISCO DE MERCADO*	2 - Baixo			
ENQUADRAMENTO LEGAL	F.I. 100% T.P.F. e/ou Operações Compromissadas, Art. 7, I, b (100%)			

* Definição da Instituição financeira. Quanto mais próximo do 5, maior o risco de mercado.

4.1 - MOVIMENTAÇÃO DOS ATIVOS DA CARTEIRA

FI CAIXA BRASIL 2024 II TP RF						
1	SALDO INICIAL (R\$)	Aportes (R\$)	Resgates (R\$)	Rentabilidade (R\$)	SALDO FINAL (R\$)	Taxa de Retorno
JANEIRO	1.838.568,70	-	-	19.552,37	1.858.121,07	1,063%
FEVEREIRO	1.858.121,07	-	52.184,53	18.920,29	1.824.856,83	1,048%
MARÇO	1.824.856,83	-	-	18.734,92	1.843.591,75	1,027%

FIC FI CAIXA BRASIL GESTÃO ESTRATÉGICA RF						
2	SALDO INICIAL (R\$)	Aportes (R\$)	Resgates (R\$)	Rentabilidade (R\$)	SALDO FINAL (R\$)	Taxa de Retorno
JANEIRO	158.837,30	-	-	1.040,50	159.877,80	0,655%
FEVEREIRO	159.877,80	-	-	886,93	160.764,73	0,555%
MARÇO	160.764,73	-	-	928,94	161.693,67	0,578%

FI CAIXA BRASIL IMA - B 5 TP RF LP						
3	SALDO INICIAL (R\$)	Aportes (R\$)	Resgates (R\$)	Rentabilidade (R\$)	SALDO FINAL (R\$)	Taxa de Retorno
JANEIRO	7.394.099,65	-	-	49.088,35	7.443.188,00	0,664%
FEVEREIRO	7.443.188,00	52.184,53	-	43.026,71	7.538.399,24	0,578%
MARÇO	7.538.399,24	-	-	56.740,74	7.595.139,98	0,753%

FI CAIXA BRASIL IRF - M TP RF LP						
4	SALDO INICIAL (R\$)	Aportes (R\$)	Resgates (R\$)	Rentabilidade (R\$)	SALDO FINAL (R\$)	Taxa de Retorno
JANEIRO	3.356.186,98	-	-	22.542,29	3.378.729,27	0,672%
FEVEREIRO	3.378.729,27	-	-	14.678,75	3.393.408,02	0,434%
MARÇO	3.393.408,02	-	-	16.970,08	3.410.378,10	0,500%

MOVIMENTAÇÃO DOS ATIVOS DA CARTEIRA

FI CAIXA BRASIL IRF - M 1 TP RF						
5	SALDO INICIAL (R\$)	Aportes (R\$)	Resgates (R\$)	Rentabilidade (R\$)	SALDO FINAL (R\$)	Taxa de Retorno
JANEIRO	1.743.140,78	-	-	15.895,39	1.759.036,17	0,912%
FEVEREIRO	1.759.036,17	-	-	13.055,64	1.772.091,81	0,742%
MARÇO	1.772.091,81	-	-	14.112,66	1.786.204,47	0,796%

BB PREVIDENCIÁRIO RF IMA - B TP FI						
6	SALDO INICIAL (R\$)	Aportes (R\$)	Resgates (R\$)	Rentabilidade (R\$)	SALDO FINAL (R\$)	Taxa de Retorno
JANEIRO	772.824,60	130.966,04	-	3.722,60	900.068,04	-0,412%
FEVEREIRO	900.068,04	94.319,53	-	5.147,94	999.535,51	0,572%
MARÇO	999.535,51	-	-	595,86	1.000.131,37	0,060%

BB PREVIDENCIÁRIO RF REF DI LP PERFIL FIC FI						
7	SALDO INICIAL (R\$)	Aportes (R\$)	Resgates (R\$)	Rentabilidade (R\$)	SALDO FINAL (R\$)	Taxa de Retorno
JANEIRO	1.240.502,57	130.966,03	-	11.992,39	1.383.460,99	0,967%
FEVEREIRO	1.383.460,99	290.062,13	-	11.827,28	1.685.350,40	0,855%
MARÇO	1.685.350,40	-	-	14.372,74	1.699.723,14	0,853%

BB PREVIDENCIÁRIO IMA - B 5 LP FIC FI						
8	SALDO INICIAL (R\$)	Aportes (R\$)	Resgates (R\$)	Rentabilidade (R\$)	SALDO FINAL (R\$)	Taxa de Retorno
JANEIRO	1.050.135,46	-	-	6.933,16	1.057.068,62	0,660%
FEVEREIRO	1.057.068,62	-	-	6.085,06	1.063.153,68	0,576%
MARÇO	1.063.153,68	-	-	7.989,59	1.071.143,27	0,751%

MOVIMENTAÇÃO DOS ATIVOS DA CARTEIRA

BB PREVIDENCIÁRIO RF IMA - B TP FI						
9	SALDO INICIAL (R\$)	Aportes (R\$)	Resgates (R\$)	Rentabilidade (R\$)	SALDO FINAL (R\$)	Taxa de Retorno
JANEIRO	35.612,78	-	-	171,55	35.441,23	-0,482%
FEVEREIRO	35.441,23	-	-	188,10	35.629,33	0,531%
MARÇO	35.629,33	-	-	21,24	35.650,57	0,060%

BB PREVIDENCIÁRIO RF TP IPCA III						
10	SALDO INICIAL (R\$)	Aportes (R\$)	Resgates (R\$)	Rentabilidade (R\$)	SALDO FINAL (R\$)	Taxa de Retorno
JANEIRO	306.019,91	-	-	3.379,15	309.399,06	1,104%
FEVEREIRO	309.399,06	-	8.907,93	2.236,79	302.727,92	0,744%
MARÇO	302.727,92	-	-	2.755,68	305.483,60	0,910%

BB PREVIDENCIÁRIO RF IRF - M 1 TP FIC FI						
11	SALDO INICIAL (R\$)	Aportes (R\$)	Resgates (R\$)	Rentabilidade (R\$)	SALDO FINAL (R\$)	Taxa de Retorno
JANEIRO	1.600.719,65	-	-	13.839,79	1.614.559,44	0,865%
FEVEREIRO	1.614.559,44	-	-	11.962,01	1.626.521,45	0,741%
MARÇO	1.626.521,45	-	-	13.066,75	1.639.588,20	0,803%

BB PREVIDENCIÁRIO RF IDKA 2 TP FI						
12	SALDO INICIAL (R\$)	Aportes (R\$)	Resgates (R\$)	Rentabilidade (R\$)	SALDO FINAL (R\$)	Taxa de Retorno
JANEIRO	1.097.797,76	-	-	7.814,48	1.105.612,24	0,712%
FEVEREIRO	1.105.612,24	-	-	4.918,27	1.110.530,51	0,445%
MARÇO	1.110.530,51	-	-	9.734,12	1.120.264,63	0,877%

MOVIMENTAÇÃO DOS ATIVOS DA CARTEIRA

BB PREVIDENCIÁRIO RF REF DI LP PERFIL FIC FI						
13	SALDO INICIAL (R\$)	Aportes (R\$)	Resgates (R\$)	Rentabilidade (R\$)	SALDO FINAL (R\$)	Taxa de Retorno
JANEIRO	210.271,50	-	-	2.032,77	212.304,27	0,967%
FEVEREIRO	212.304,27	-	-	1.705,06	214.009,33	0,803%
MARÇO	214.009,33	-	-	1.825,08	215.834,41	0,853%

BB PREV RF TÍTULOS PÚBLICOS XXI FI						
14	SALDO INICIAL (R\$)	Aportes (R\$)	Resgates (R\$)	Rentabilidade (R\$)	SALDO FINAL (R\$)	Taxa de Retorno
JANEIRO	945.434,90	-	-	10.468,05	955.902,95	1,107%
FEVEREIRO	955.902,95	-	26.672,87	6.940,33	936.170,41	0,747%
MARÇO	936.170,41	-	-	8.588,96	944.759,37	0,917%

BB PREVIDENCIÁRIO IMA - B 5 LP FIC FI						
15	SALDO INICIAL (R\$)	Aportes (R\$)	Resgates (R\$)	Rentabilidade (R\$)	SALDO FINAL (R\$)	Taxa de Retorno
JANEIRO	6.270,11	-	-	41,39	6.311,50	0,660%
FEVEREIRO	6.311,50	-	-	36,34	6.347,84	0,576%
MARÇO	6.347,84	-	-	47,70	6.395,54	0,751%

BB PREVIDENCIÁRIO RF IRF - M 1 TP FIC FI						
16	SALDO INICIAL (R\$)	Aportes (R\$)	Resgates (R\$)	Rentabilidade (R\$)	SALDO FINAL (R\$)	Taxa de Retorno
JANEIRO	142.934,52	-	-	1.235,81	144.170,33	0,865%
FEVEREIRO	144.170,33	-	-	1.068,13	145.238,46	0,741%
MARÇO	145.238,46	-	-	1.166,78	146.405,24	0,803%

MOVIMENTAÇÃO DOS ATIVOS DA CARTEIRA

BB PREVIDENCIÁRIO RF IRF - M 1 TP FIC FI						
17	SALDO INICIAL (R\$)	Aportes (R\$)	Resgates (R\$)	Rentabilidade (R\$)	SALDO FINAL (R\$)	Taxa de Retorno
JANEIRO	110.275,52	-	-	953,44	111.228,96	0,865%
FEVEREIRO	111.228,96	-	-	824,07	112.053,03	0,741%
MARÇO	112.053,03	50.000,00	-	1.205,71	163.258,74	1,076%

BB PREVIDENCIÁRIO RF IRF - M 1 TP FIC FI						
18	SALDO INICIAL (R\$)	Aportes (R\$)	Resgates (R\$)	Rentabilidade (R\$)	SALDO FINAL (R\$)	Taxa de Retorno
JANEIRO	573.608,44	-	157.000,00	4.874,04	421.482,48	1,170%
FEVEREIRO	421.482,48	-	-	3.122,69	424.605,17	0,741%
MARÇO	424.605,17	-	-	3.411,09	428.016,26	0,803%

BB PREVIDENCIÁRIO IMA - B 5 LP FIC FI						
19	SALDO INICIAL (R\$)	Aportes (R\$)	Resgates (R\$)	Rentabilidade (R\$)	SALDO FINAL (R\$)	Taxa de Retorno
JANEIRO	2.238.277,95	-	-	14.777,46	2.253.055,41	0,660%
FEVEREIRO	2.253.055,41	78.918,27	-	13.122,20	2.345.095,88	0,582%
MARÇO	2.345.095,88	-	-	17.623,36	2.362.719,24	0,751%

BB PREVIDENCIÁRIO RF IRF - M TP FI						
20	SALDO INICIAL (R\$)	Aportes (R\$)	Resgates (R\$)	Rentabilidade (R\$)	SALDO FINAL (R\$)	Taxa de Retorno
JANEIRO	267.907,85	-	-	1.763,36	269.671,21	0,658%
FEVEREIRO	269.671,21	-	-	1.180,83	270.852,04	0,438%
MARÇO	270.852,04	-	-	1.363,62	272.215,66	0,503%

MOVIMENTAÇÃO DOS ATIVOS DA CARTEIRA

BB PREVIDENCIÁRIO RF IMA - B TP FI						
21	SALDO INICIAL (R\$)	Aportes (R\$)	Resgates (R\$)	Rentabilidade (R\$)	SALDO FINAL (R\$)	Taxa de Retorno
JANEIRO	3.624.811,26	-	-	17.460,24	3.607.351,02	-0,482%
FEVEREIRO	3.607.351,02	-	-	19.144,84	3.626.495,86	0,531%
MARÇO	3.626.495,86	-	-	2.161,86	3.628.657,72	0,060%

BB PREVIDENCIÁRIO RF IRF - M 1 TP FIC FI						
22	SALDO INICIAL (R\$)	Aportes (R\$)	Resgates (R\$)	Rentabilidade (R\$)	SALDO FINAL (R\$)	Taxa de Retorno
JANEIRO	75.432,35	-	-	652,19	76.084,54	0,865%
FEVEREIRO	76.084,54	-	-	563,69	76.648,23	0,741%
MARÇO	76.648,23	-	-	615,76	77.263,99	0,803%

BB PREVIDENCIÁRIO RF IDKA 2 TP FI						
23	SALDO INICIAL (R\$)	Aportes (R\$)	Resgates (R\$)	Rentabilidade (R\$)	SALDO FINAL (R\$)	Taxa de Retorno
JANEIRO	3.893.322,95	-	-	27.713,92	3.921.036,87	0,712%
FEVEREIRO	3.921.036,87	-	-	17.442,56	3.938.479,43	0,445%
MARÇO	3.938.479,43	-	-	34.521,91	3.973.001,34	0,877%

BB PREVIDENCIÁRIO FLUXO RF SIMPLES FIC FI						
24	SALDO INICIAL (R\$)	Aportes (R\$)	Resgates (R\$)	Rentabilidade (R\$)	SALDO FINAL (R\$)	Taxa de Retorno
JANEIRO	81.972,63	-	-	721,42	82.694,05	0,880%
FEVEREIRO	82.694,05	-	-	601,69	83.295,74	0,728%
MARÇO	83.295,74	-	-	628,37	83.924,11	0,754%

MOVIMENTAÇÃO DOS ATIVOS DA CARTEIRA

BB PREVIDENCIÁRIO RF REF DI LP PERFIL FIC FI						
25	SALDO INICIAL (R\$)	Aportes (R\$)	Resgates (R\$)	Rentabilidade (R\$)	SALDO FINAL (R\$)	Taxa de Retorno
JANEIRO	1.367.574,57	-	-	13.220,84	1.380.795,41	0,967%
FEVEREIRO	1.380.795,41	-	-	11.089,44	1.391.884,85	0,803%
MARÇO	1.391.884,85	-	-	11.870,05	1.403.754,90	0,853%

BB PREV RF TÍTULOS PÚBLICOS VÉRTICE 2028 FI						
26	SALDO INICIAL (R\$)	Aportes (R\$)	Resgates (R\$)	Rentabilidade (R\$)	SALDO FINAL (R\$)	Taxa de Retorno
JANEIRO	1.556.456,42	-	-	1.156,84	1.557.613,26	0,074%
FEVEREIRO	1.557.613,26	-	43.337,47	9.910,38	1.524.186,17	0,654%
MARÇO	1.524.186,17	-	-	4.692,08	1.528.878,25	0,308%

BRADESCO FI RF IRF - M 1 TÍTULOS PÚBLICOS						
27	SALDO INICIAL (R\$)	Aportes (R\$)	Resgates (R\$)	Rentabilidade (R\$)	SALDO FINAL (R\$)	Taxa de Retorno
JANEIRO	3.325.579,47	-	-	28.834,85	3.354.414,32	0,867%
FEVEREIRO	3.354.414,32	-	-	25.046,54	3.379.460,86	0,747%
MARÇO	3.379.460,86	-	-	27.758,31	3.407.219,17	0,821%

BB AÇÕES SMALL CAPS FIC FI						
28	SALDO INICIAL (R\$)	Aportes (R\$)	Resgates (R\$)	Rentabilidade (R\$)	SALDO FINAL (R\$)	Taxa de Retorno
JANEIRO	410.833,04	-	-	29.038,89	381.794,15	-7,068%
FEVEREIRO	381.794,15	-	-	4.416,37	386.210,52	1,157%
MARÇO	386.210,52	-	-	6.883,72	393.094,24	1,782%

MOVIMENTAÇÃO DOS ATIVOS DA CARTEIRA

BB AÇÕES SETOR FINANCEIRO FIC FI						
29	SALDO INICIAL (R\$)	Aportes (R\$)	Resgates (R\$)	Rentabilidade (R\$)	SALDO FINAL (R\$)	Taxa de Retorno
JANEIRO	564.874,65	-	-	28.541,72	536.332,93	-5,053%
FEVEREIRO	536.332,93	-	-	1.246,61	537.579,54	0,232%
MARÇO	537.579,54	-	-	687,00	536.892,54	-0,128%

BB AÇÕES GLOBAIS INST. BDR NÍVEL I FIA						
30	SALDO INICIAL (R\$)	Aportes (R\$)	Resgates (R\$)	Rentabilidade (R\$)	SALDO FINAL (R\$)	Taxa de Retorno
JANEIRO	1.688.702,87	-	-	73.266,92	1.761.969,79	4,339%
FEVEREIRO	1.761.969,79	-	-	119.834,24	1.881.804,03	6,801%
MARÇO	1.881.804,03	-	-	42.169,17	1.923.973,20	2,241%

BB AÇÕES PETROBRAS I FI						
31	SALDO INICIAL (R\$)	Aportes (R\$)	Resgates (R\$)	Rentabilidade (R\$)	SALDO FINAL (R\$)	Taxa de Retorno
JANEIRO	1.176.402,23	-	-	90.984,34	1.267.386,57	7,734%
FEVEREIRO	1.267.386,57	-	-	22.677,94	1.244.708,63	-1,789%
MARÇO	1.244.708,63	-	-	81.970,82	1.162.737,81	-6,586%

FIA CAIXA ELETROBRÁS						
32	SALDO INICIAL (R\$)	Aportes (R\$)	Resgates (R\$)	Rentabilidade (R\$)	SALDO FINAL (R\$)	Taxa de Retorno
JANEIRO	507.183,45	-	-	19.492,84	487.690,61	-3,843%
FEVEREIRO	487.690,61	-	-	31.869,60	519.560,21	6,535%
MARÇO	519.560,21	-	-	21.600,38	497.959,83	-4,157%

5-TABELA DE RENTABILIDADE DOS INVESTIMENTOS

Nº	CNPJ	INVESTIMENTOS	SEGMENTO	JAN	FEV	MAR	ACUMULADO
1	13.077.415/0001-05	BB PREVIDENCIÁRIO FLUXO RF SIMPLES FIC FI	Renda Fixa	0,88%	0,73%	0,75%	2,38%
2	13.077.418/0001-49	BB PREVIDENCIÁRIO RF REF DI LP PERFIL FIC FI	Renda Fixa	0,97%	0,80%	0,85%	2,65%
3	11.328.882/0001-35	BB PREVIDENCIÁRIO RF IRF - M 1 TP FIC FI	Renda Fixa	0,86%	0,74%	0,80%	2,42%
4	13.322.205/0001-35	BB PREVIDENCIÁRIO RF IDKA 2 TP FI	Renda Fixa	0,71%	0,44%	0,88%	2,04%
5	03.543.447/0001-03	BB PREVIDENCIÁRIO IMA - B 5 LP FIC FI	Renda Fixa	0,66%	0,58%	0,75%	2,00%
6	44.345.590/0001-60	BB PREV RF TÍTULOS PÚBLICOS XXI FI	Renda Fixa	1,11%	0,73%	0,92%	2,79%
7	49.963.751/0001-00	BB PREV RF TÍTULOS PÚBLICOS VÉRTICE 2028 FI	Renda Fixa	0,07%	0,64%	0,31%	1,02%
8	19.303.795/0001-35	BB PREVIDENCIÁRIO RF TP IPCA III	Renda Fixa	1,10%	0,73%	0,91%	2,77%
9	07.111.384/0001-69	BB PREVIDENCIÁRIO RF IRF - M TP FI	Renda Fixa	0,66%	0,44%	0,50%	1,61%
10	07.442.078/0001-05	BB PREVIDENCIÁRIO RF IMA - B TP FI	Renda Fixa	-0,48%	0,53%	0,06%	0,11%
11	08.973.948/0001-35	BB AÇÕES SETOR FINANCEIRO FIC FI	Renda Variável	-5,05%	0,23%	-0,13%	-4,95%
12	30.518.554/0001-46	BB AÇÕES PETROBRAS I FI	Renda Variável	7,73%	-1,79%	-6,59%	-1,16%
13	05.100.221/0001-55	BB AÇÕES SMALL CAPS FIC FI	Renda Variável	-7,07%	1,16%	1,78%	-4,32%
14	21.470.644/0001-13	BB AÇÕES GLOBAIS INST. BDR NÍVEL I FIA	Investimento no Exterior	4,34%	6,80%	2,24%	13,93%
15	10.740.670/0001-06	FI CAIXA BRASIL IRF - M 1 TP RF	Renda Fixa	0,91%	0,74%	0,80%	2,47%
16	11.060.913/0001-10	FI CAIXA BRASIL IMA - B 5 TP RF LP	Renda Fixa	0,66%	0,58%	0,75%	2,01%
17	23.215.097/0001-55	FIC FI CAIXA BRASIL GESTÃO ESTRATÉGICA RF	Renda Fixa	0,66%	0,55%	0,58%	1,80%
18	18.598.088/0001-50	FI CAIXA BRASIL 2024 II TP RF	Renda Fixa	1,06%	-1,79%	1,03%	0,27%
19	14.508.605/0001-00	FI CAIXA BRASIL IRF - M TP RF LP	Renda Fixa	0,67%	0,43%	0,50%	1,61%
20	45.443.475/0001-90	FIA CAIXA ELETROBRÁS	Renda Variável	-3,84%	6,53%	-4,16%	-1,82%
21	11.484.558/0001-06	BRANCO FI RF IRF - M 1 TÍTULOS PÚBLICOS	Renda Fixa	0,87%	0,75%	0,82%	2,46%
1		CDI	-	0,97%	0,80%	0,83%	2,62%
2		IRF - M 1	-	0,83%	0,77%	0,84%	2,46%
3		IMA - B 5	-	0,68%	0,59%	0,77%	2,06%
4		IDKA 2	-	0,81%	0,42%	0,99%	2,24%
5		IPCA	-	0,42%	0,83%	0,16%	1,42%
6		IPCA + 5,00% a.a.	-	0,83%	1,24%	0,57%	2,65%
7		IPCA + 6,00% a.a.	-	0,91%	1,32%	0,65%	2,90%
8		IRF - M	-	0,67%	0,46%	0,54%	1,68%
9		IMA - B	-	-0,45%	0,55%	0,08%	0,18%
10		IBOV	-	-4,79%	0,99%	-0,71%	-4,53%
11		PETR3	-	8,16%	-2,23%	-7,13%	-1,79%
12		SMLL	-	-6,55%	0,47%	2,15%	-4,09%
13		IFNC	-	-4,61%	0,38%	0,02%	-4,23%
14		BDR	-	4,78%	6,30%	4,04%	15,88%

GRÁFICO COMPARATIVO DE RENTABILIDADE DOS ÍNDICES

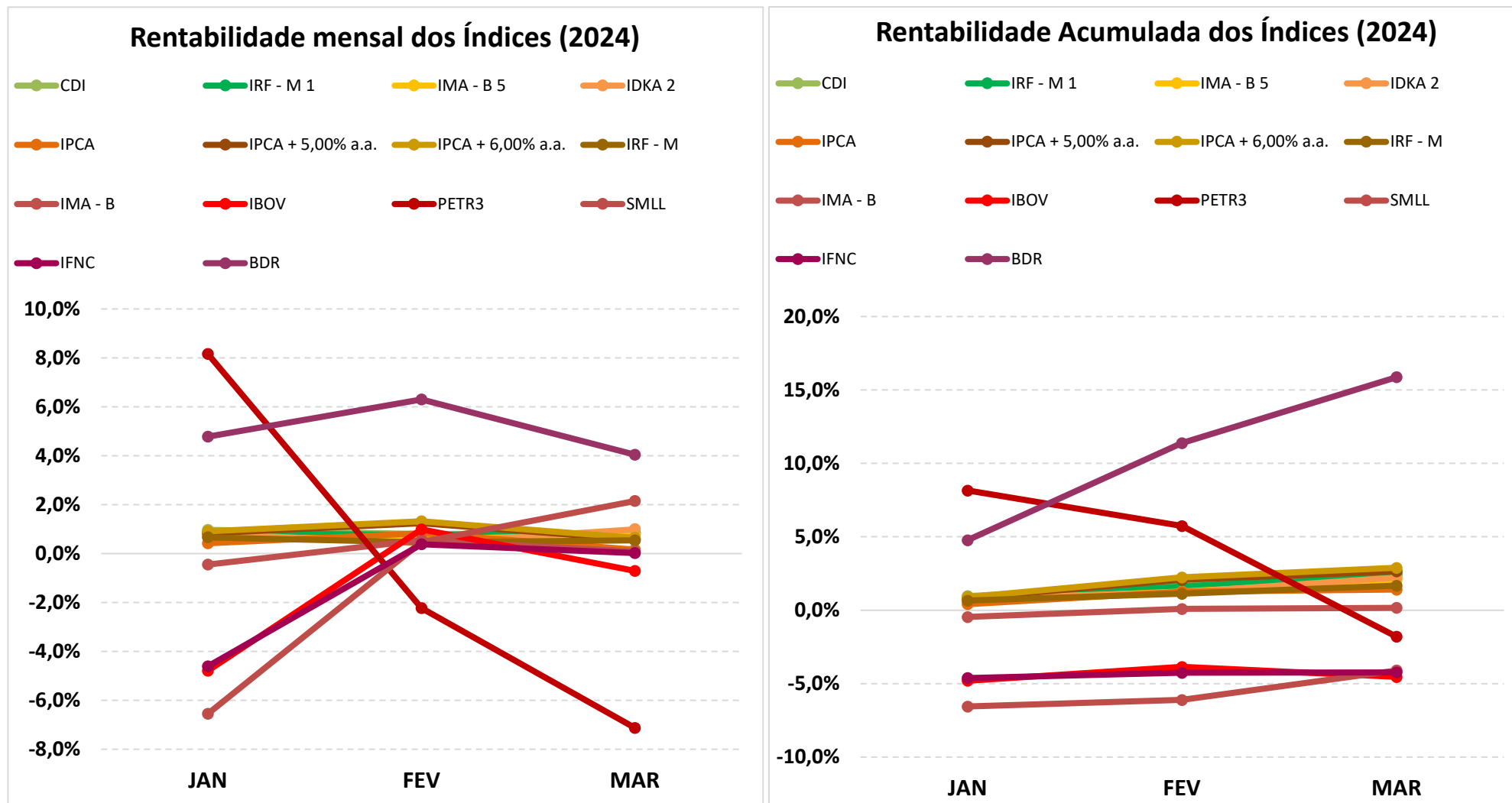

5.1-MELHOR DESEMPENHO TRIMESTRAL DOS INVESTIMENTOS

FUNDO DE INVESTIMENTO	BB AÇÕES GLOBAIS INST. BDR NÍVEL I FIA
CNPJ	21.470.644/0001-13
SEGMENTO	Investimento no Exterior

COMPORTAMENTO MENSAL

JAN	FEV	MAR
4,34%	6,80%	2,24%

Comportamento MENSAL no Trimestre

■ BB AÇÕES GLOBAIS INST. BDR NÍVEL I FIA

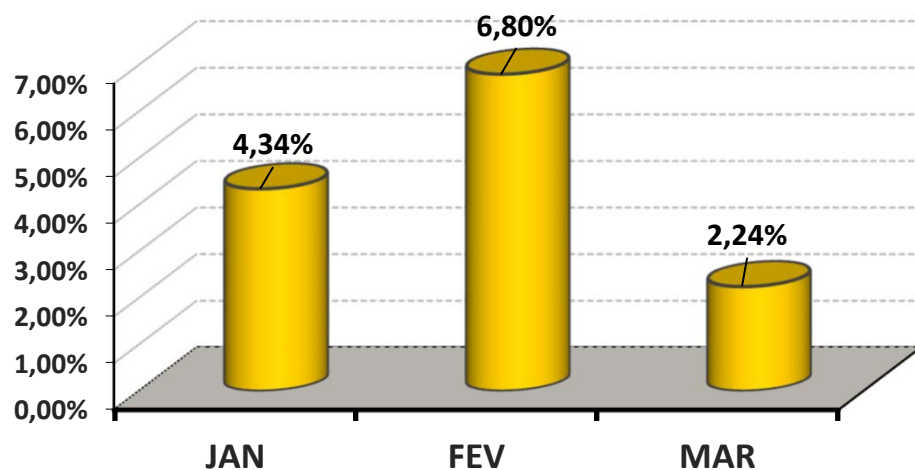

COMPORTAMENTO ACUMULADO

JAN	FEV	MAR
4,34%	11,44%	13,93%

Comportamento ACUMULADO no Trimestre

● BB AÇÕES GLOBAIS INST. BDR NÍVEL I FIA

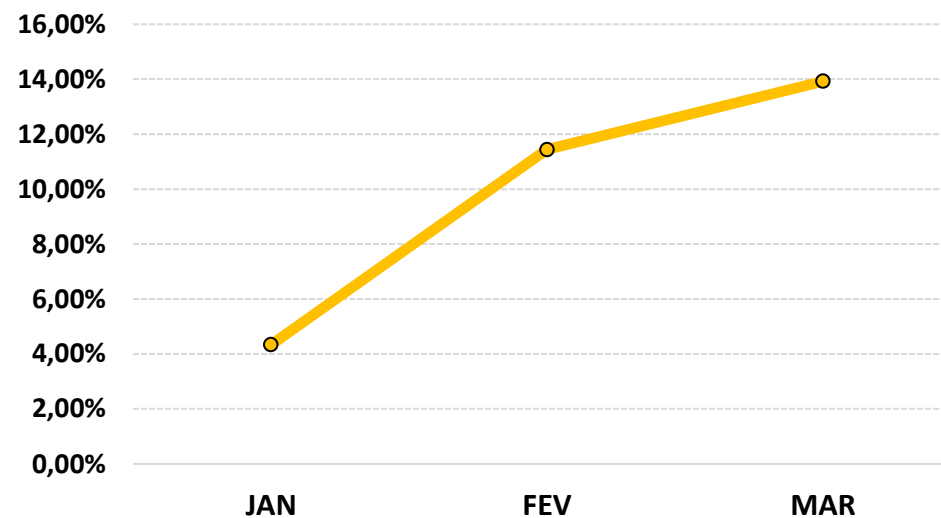

5.2-PIOR DESEMPENHO TRIMESTRAL DOS INVESTIMENTOS

FUNDO DE INVESTIMENTO	BB AÇÕES SETOR FINANCEIRO FIC FI
CNPJ	08.973.948/0001-35
SEGMENTO	Renda Variável

COMPORTAMENTO MENSAL

JAN	FEV	MAR
-5,05%	0,23%	-0,13%

Comportamento MENSAL no Trimestre

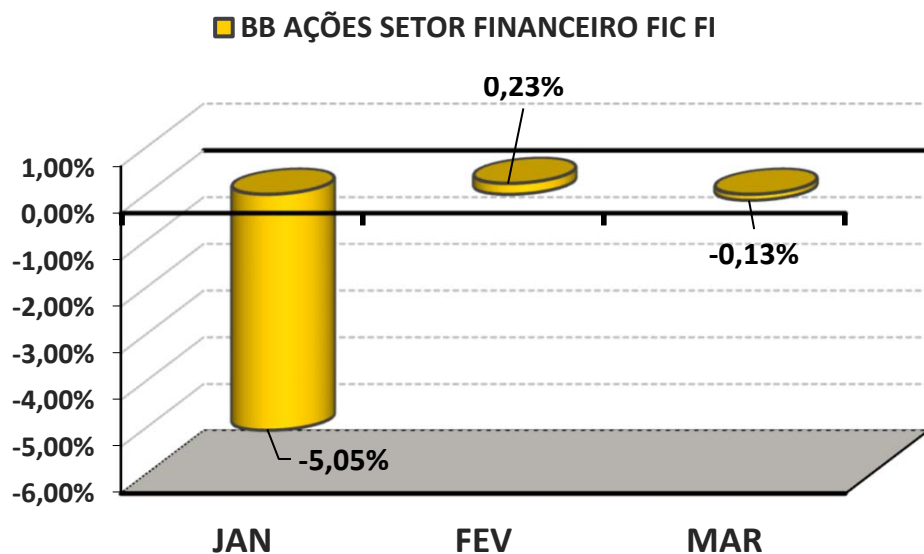

COMPORTAMENTO ACUMULADO

JAN	FEV	MAR
-5,05%	-4,83%	-4,95%

Comportamento ACUMULADO no Trimestre

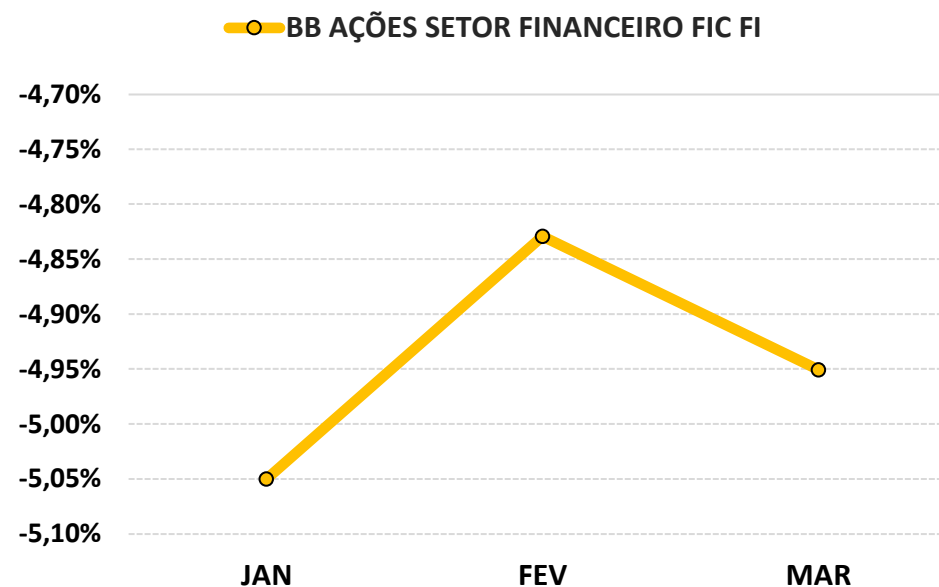

6-ANÁLISE DA CARTEIRA DE INVESTIMENTO - 1º TRIMESTRE - 2024

	JAN	FEV	MAR
MENSAL	0,75%	0,87%	0,49%
CDI	0,97%	0,80%	0,83%
IBOVESPA	-4,79%	0,99%	-0,71%
META ATUARIAL	0,84%	1,25%	0,58%

	JAN	FEV	MAR
ACUMULADO DO TRIMESTRE	0,75%	1,63%	2,12%
CDI	0,97%	1,78%	2,62%
IBOVESPA	-4,79%	-3,85%	-4,53%
META ATUARIAL	0,84%	2,10%	2,69%

RENTABILIDADE ACUMULADA DO TRIMESTRE do VERA-PREVI: R\$ **924.067,76**

META ATUARIAL ACUMULADA DO TRIMESTRE: R\$ **1.168.209,05**

DEFASAGEM PARA O CUMPRIMENTO DA META ATUARIAL R\$ **(244.141,29)**

7-CONCLUSÃO

Atendendo o Art. 136º da Portaria MTP 1.467/2022, detalhado na página 3 deste relatório, segue abaixo uma análise da Carteira de Investimento VERA-PREVI, no 1º Trimestre/2024, analisando rentabilidade, risco das operações e aderência ao PAI/2024.

7.1.-RENTABILIDADE DA CARTEIRA TRIMESTRAL

A Carteira de Investimentos do VERA-PREVI, apresenta-se com uma rentabilidade acumulada no Trimestre de 2,12% a.a., enquanto o indicador de desempenho do mercado (CDI), obteve um rendimento acumulado no Trimestre de 2,62% a.a., ou seja, uma carteira que alcançou no período, uma rentabilidade de 80,97% sobre o índice de referência do mercado.

GRÁFICO DA RENTABILIDADE DA CARTEIRA X META ATUARIAL

Rentabilidade Acumulada no Trimestre

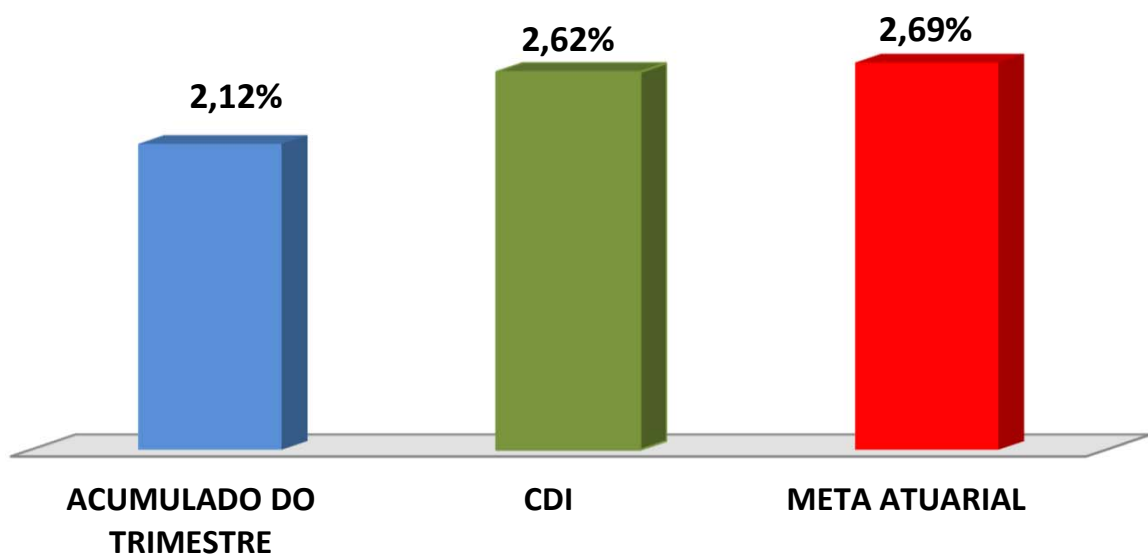

Rentabilidade Acumulada no Trimestre

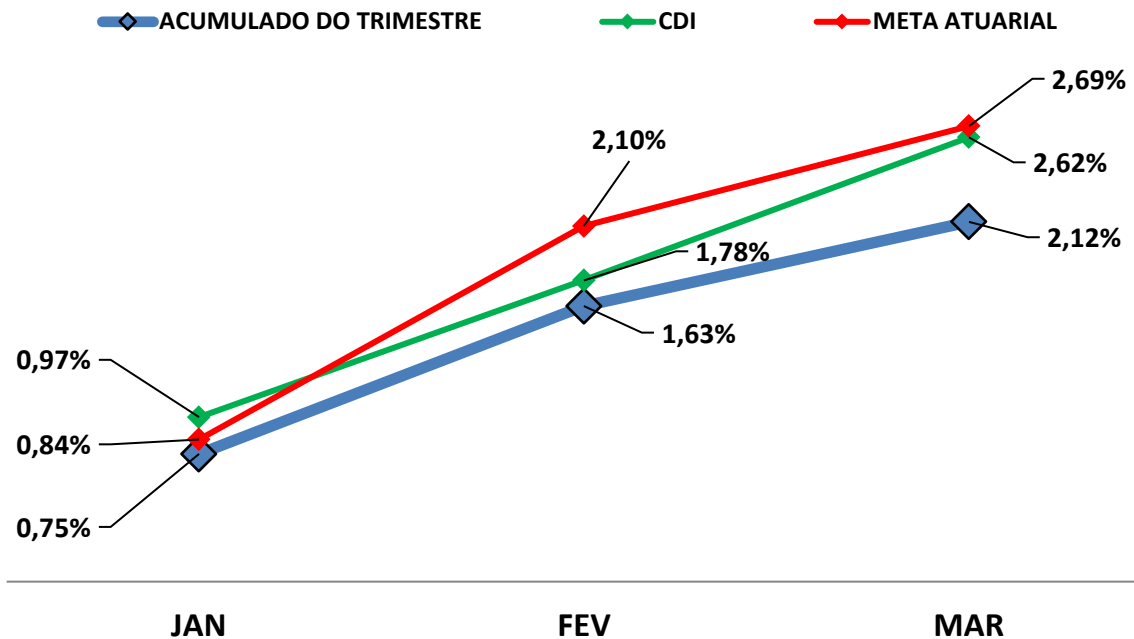

7.2-META ATUARIAL

Enquanto a rentabilidade acumulada no trimestre do VERA-PREVI é de 2,12% a.a., a Meta Atuarial acumulada no mesmo período é de 2,69%, representando 78,99% sobre a Meta Atuarial.

7.3-RISCOS

7.3.1-RISCO DE MERCADO

É o risco de oscilações de preços dos ativos conforme o cenário macroeconômico. Este risco é voltado para a volatilidade dos papéis, sobretudo de Renda Fixa (Títulos Públicos e fundos atrelados à inflação) e Renda Variável (ações, dólar e etc..).

Conforme a tabela abaixo, o VERA-PREVI aplica em alguns Fundos de Investimentos sensíveis às oscilações de mercado, conforme a classificação de Risco de Mercado, disponibilizado nas Lâminas de Informações Essenciais dos Fundos de Investimentos.

Nº	FUNDOS DE INVESTIMENTO	RISCO DE MERCADO*
1	BB PREVIDENCIÁRIO FLUXO RF SIMPLES FIC FI	1 - Muito Baixo
2	BB PREVIDENCIÁRIO RF REF DI LP PERFIL FIC FI	2 - Baixo
3	BB PREVIDENCIÁRIO RF IRF - M 1 TP FIC FI	2 - Baixo
4	BB PREVIDENCIÁRIO RF IDKA 2 TP FI	3 - Médio
5	BB PREVIDENCIÁRIO IMA - B 5 LP FIC FI	3 - Médio
6	BB PREV RF TÍTULOS PÚBLICOS XXI FI	3 - Médio
7	BB PREV RF TÍTULOS PÚBLICOS VÉRTICE 2028 FI	3 - Médio
8	BB PREVIDENCIÁRIO RF TP IPCA III	3 - Médio
9	BB PREVIDENCIÁRIO RF IRF - M TP FI	3 - Médio
10	BB PREVIDENCIÁRIO RF IMA - B TP FI	4 - Alto
11	BB AÇÕES SETOR FINANCEIRO FIC FI	5 - Muito Alto
12	BB AÇÕES PETROBRAS I FI	5 - Muito Alto
13	BB AÇÕES SMALL CAPS FIC FI	5 - Muito Alto
14	BB AÇÕES GLOBAIS INST. BDR NÍVEL I FIA	4 - Alto
15	FI CAIXA BRASIL IRF - M 1 TP RF	2 - Baixo
16	FI CAIXA BRASIL IMA - B 5 TP RF LP	3 - Médio
17	FIC FI CAIXA BRASIL GESTÃO ESTRATÉGICA RF	3 - Médio
18	FI CAIXA BRASIL 2024 II TP RF	1 - Muito baixo
19	FI CAIXA BRASIL IRF - M TP RF LP	3 - Médio
20	FIA CAIXA ELETROBRÁS	4 - Alto
21	BRDESCO FI RF IRF - M 1 TÍTULOS PÚBLICOS	2 - Baixo

* Definição da Instituição financeira. Quanto mais próximo do 5, maior o risco de mercado.

7.3.2-RISCO DE CRÉDITO

É a possibilidade do devedor não honrar seus compromissos. Nesse caso, investimentos que possuem risco de insolvência financeira são obrigados à se submeter a classificação de risco por Agências de Rating.

7.3.2.1-FUNDO DE INVESTIMENTO

Os Fundos de Investimentos em Renda Fixa, Renda Variável e Fundos Ações - BDR Nível I que o VERA-PREVI aplica, não necessitam de Análise de Rating. Os investimentos de Renda Variável e Fundos Ações - BDR Nível I são isentos de classificação de risco de crédito, mas, considerados de Alto Risco de mercado. Investimentos com potencial risco de mercado, necessitam de estratégias de longo prazo, já definidas e aprovadas no PAI - Política Anual de Investimentos/2024. Abaixo segue a Classificação de Rating destes Fundos de Investimentos.

Nº	FUNDO DE INVESTIMENTO	CLASSIFICAÇÃO DE RATING	
		AGÊNCIA	RATING
1	BB PREVIDENCIÁRIO FLUXO RF SIMPLES FIC FI	Não Disponibilizado pela Instituição	-
2	BB PREVIDENCIÁRIO RF REF DI LP PERFIL FIC FI	Não Disponibilizado pela Instituição	-
3	BB PREVIDENCIÁRIO RF IRF - M 1 TP FIC FI	Não Disponibilizado pela Instituição	-
4	BB PREVIDENCIÁRIO RF IDKA 2 TP FI	Moodys América Latina	MQ1
5	BB PREVIDENCIÁRIO IMA - B 5 LP FIC FI	Moodys América Latina	MQ1
6	BB PREV RF TÍTULOS PÚBLICOS XXI FI	Não Disponibilizado pela Instituição	-
7	BB PREV RF TÍTULOS PÚBLICOS VÉRTICE 2028 FI	Não Disponibilizado pela Instituição	-
8	BB PREVIDENCIÁRIO RF TP IPCA III	Não Disponibilizado pela Instituição	-
9	BB PREVIDENCIÁRIO RF IRF - M TP FI	Não Disponibilizado pela Instituição	-
10	BB PREVIDENCIÁRIO RF IMA - B TP FI	Não Disponibilizado pela Instituição	-
11	BB AÇÕES SETOR FINANCEIRO FIC FI	Não Disponibilizado pela Instituição	-
12	BB AÇÕES PETROBRAS I FI	Não Disponibilizado pela Instituição	-
13	BB AÇÕES SMALL CAPS FIC FI	Não Disponibilizado pela Instituição	-

Nº	FUNDO DE INVESTIMENTO	CLASSIFICAÇÃO DE RATING	
		AGÊNCIA	RATING
14	BB AÇÕES GLOBAIS INST. BDR NÍVEL I FIA	Não Disponibilizado pela Instituição	-
15	FI CAIXA BRASIL IRF - M 1 TP RF	Fitch Rating	Forte
16	FI CAIXA BRASIL IMA - B 5 TP RF LP	Fitch Rating	Forte
17	FIC FI CAIXA BRASIL GESTÃO ESTRATÉGICA RF	Fitch Rating	Forte
18	FI CAIXA BRASIL 2024 II TP RF	Não Disponibilizado pela Instituição	-
19	FI CAIXA BRASIL IRF - M TP RF LP	Não Disponibilizado pela Instituição	-
20	FIA CAIXA ELETROBRÁS	Não Disponibilizado pela Instituição	-
21	BRDESCO FI RF IRF - M 1 TÍTULOS PÚBLICOS	Não Disponibilizado pela Instituição	-

7.3.2.2-INSTITUIÇÃO FINANCEIRA

Todos os envolvidos na gestão do Fundo de Investimento, incluindo as Instituições Financeiras, o Administrador, o Gestor e o Distribuidor necessitam de Análise de Rating. Abaixo segue a Classificação de Rating dos envolvidos na gestão e distribuição dos Fundos de Investimentos.

Nº	INSTITUIÇÃO FINANCEIRA / ADMINISTRADOR / GESTOR / DISTRIBUIDOR	CLASSIFICAÇÃO DE RATING	
		AGÊNCIA	RATING
1	BB Gestão de Recursos DTVM S.A.	Fitch Ratings	AA
2	CAIXA ASSET DTVM	Fitch Ratings	Excelente
3	BRAM - Bradesco Asset Management S.A. DTVM	Fitch Ratings	AAA

7.3.3-RISCO DE LIQUIDEZ

É o risco de o investidor não conseguir dar liquidez ao ativo financeiro (vender) ou conseguir liquidez abaixo do preço de mercado ou abaixo do preço de aquisição (compra).

O VERA-PREVI possui 16 Fundos de Investimento Aberto sem Carência, 4 Fundos de Investimento Aberto com Carência e 1 Fundos Fechado. Nesse caso, o RPPS só poderá resgatar as cotas após o fim do prazo de duração do fundo ou o fim do prazo de carência, sendo opcional o resgate total ou parcial das cotas. Investimentos que possuem prazo para resgate, necessitam estar aderentes as obrigações financeiras do investidor.

7.4-ADERÊNCIA AO PAI

7.4.1-PERFIL DE RISCO (MERCADO)

PERFIL DOS INVESTIMENTOS

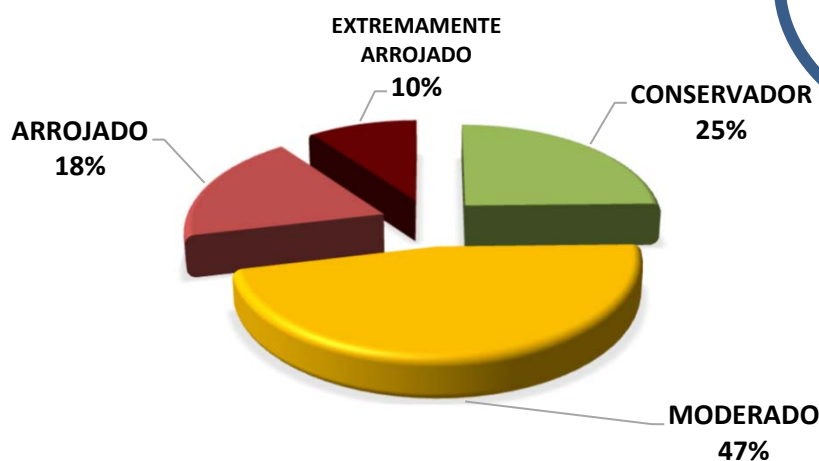

PERFIL 6
 MODERADO COM
 TENDÊNCIA
 ARROJADA

Descrição do Perfil de Investidor

Objetivo do perfil

Perfil que tem o objetivo de buscar ganhos acima da inflação. A carteira possui uma grande concentração de ativos moderados, mas busca investir um pouco em ativos arrojados. Para investidores que possuem obrigações de longo prazo (como Planos de Previdência) é o perfil mais indicado.

Comportamento da carteira

A carteira com perfil MODERADO COM TENDÊNCIA ARROJADA, busca investimentos que rentabilizam acima da inflação, mas que podem apresentar rentabilidades negativas no curto prazo. Para investidores que possuem obrigações de longo prazo é o perfil mais indicado, pois os investimentos podem oferecer ganhos mais vultuosos no médio e longo prazo. Esse tipo de perfil é o mais equilibrado, entre cumprir a Meta Atuarial e se proteger um pouco das oscilações de mercado.

Classificação de Perfil de Investidor - Metodologia Atuarial Consultoria

CONSERVADOR	1	EXTREMAMENTE CONSERVADOR
	2	CONSERVADOR
	3	CONSERVADOR COM TENDÊNCIA MODERADA
MODERADO	4	MODERADO COM TENDÊNCIA CONSERVADORA
	5	MODERADO
	6	MODERADO COM TENDÊNCIA ARROJADA
ARROJADO	7	ARROJADO COM TENDÊNCIA CONSERVADORA
	8	ARROJADO COM TENDÊNCIA MODERADA
	9	ARROJADO
	10	EXTREMAMENTE ARROJADO

O atual perfil de risco do VERA-PREVI (PERFIL 6 - MODERADO COM TENDÊNCIA ARROJADA), se encontra aderente ao Perfil de Risco proposto na Política Anual de Investimentos/2024.

7.4.2-RISCO DE CRÉDITO

A Política Anual de Investimentos/2024 do VERA-PREVI, determina que fundos de investimentos e Instituições Financeiras que necessitem de Análise de Rating, só receberão recursos do VERA-PREVI, caso sejam classificados, no mínimo, como MUITO BAIXO RISCO DE CRÉDITO (A+).

As Análises de Ratings encontradas dos Fundos de Investimentos, assim como das Instituições Financeiras, dos Administradores, dos Gestores e dos Distribuidores dos fundos, se encontram aderentes à Política Anual de Investimentos/2024 do VERA-PREVI.

7.4.3-RISCO DE LIQUIDEZ

7.4.3.1-OBRIGAÇÕES PREVIDENCIÁRIAS - CURTO PRAZO

Para resguardar o VERA-PREVI e minimizar o risco de liquidez no Curto Prazo foi definido na Política de Investimentos/2024, uma Separação de Recursos Financeiros, intitulada como RECURSOS DE CURTO PRAZO (RISCO DE MERCADO E LIQUIDEZ).

Na Política Anual de Investimentos/2024 do VERA-PREVI foi definido um valor de RECURSOS DE CURTO PRAZO (RISCO DE MERCADO E LIQUIDEZ) de R\$ 4.806.771,81 Milhões de reais. Atualmente, a necessidade de RECURSOS DE CURTO PRAZO do VERA-PREVI é de R\$ 3.697.516,77 e o Saldo financeiro em Fundos para RECURSOS DE CURTO PRAZO está em R\$ 8.668.887,18 Milhões de reais.

As Obrigações Previdenciárias no Curto Prazo, ou seja, a necessidade financeira do VERA-PREVI estão aderentes a Política Anual de Investimentos/2024 e a sua capacidade financeira no Curto Prazo.

7.4.3.2-OBRIGAÇÕES PREVIDENCIÁRIAS - MÉDIO e LONGO PRAZO

O investimento com prazo de duração mais longo que o VERA-PREVI possui na sua carteira de investimento, tem liquidez à partir de 2028, representando 3,41% de seus recursos financeiros.

De acordo com o Estudo de Duration do Fluxo de Caixa do Plano Previdenciário, informado na Política Anual de Investimentos/2024, o VERA-PREVI irá começar a consumir os seus recursos, à partir do ano de 2027.

As Obrigações Previdenciárias a Médio e Longo Prazo do VERA-PREVI estão aderentes a Política Anual de Investimentos/2024 e a sua capacidade e necessidade financeira a Médio e Longo prazo.

As análises efetuadas seguem as disposições estabelecidas na **Resolução CMN 4.963/2021**, tendo presente as condições de segurança, rentabilidade, solvência, liquidez, motivação, adequação as obrigações previdenciárias e transparência.

É o Relatório.



Igor França Garcia
Atuário MIBA/RJ 1.659

Certificação de Especialista em Investimento - CEA
Consultor de Investimentos credenciado pela CVM