

REGIME PRÓPRIO DE PREVIDÊNCIA SOCIAL DO MUNICÍPIO DE
VERA - MT

RELATÓRIO TRIMESTRAL
DE
INVESTIMENTOS

1º TRIMESTRE
2025

15 de abril de 2025

SUMÁRIO EXECUTIVO

O Sumário Executivo apresenta as principais informações da carteira de Investimentos de 2025 do VERA-PREVI.

Índice Inflacionário: IPCA – Índice Nacional de Preços ao Consumidor Amplo

Taxa de Juros (anual): 5,23% a.a.

Taxa de Juros (mensal): 0,43%

Meta Atuarial (Taxa de Juros + Índice): 5,23% a.a. + IPCA a.a.

Previsão da Meta Atuarial (Taxa de Juros + Índice): 11,42%

Data Focal: 31/03/2025

MENSAL												
	JAN	FEV	MAR									
RENTABILIDADE DA CARTEIRA	1,79%	0,31%	0,94%									
TAXA DE JUROS	0,43%	0,43%	0,43%									
VARIAÇÃO IPCA	0,16%	1,31%	0,56%									
META ATUARIAL	0,59%	1,74%	0,99%									
CDI	1,01%	0,99%	0,96%									

ACUMULADO												
	JAN	FEV	MAR									
RENTABILIDADE DA CARTEIRA	1,79%	2,10%	3,06%									
TAXA DE JUROS	0,43%	0,85%	1,28%									
VARIAÇÃO IPCA	0,16%	1,47%	2,04%									
META ATUARIAL	0,59%	2,33%	3,34%									
CDI	1,01%	2,01%	2,99%									

ÍNDICE

1 – INTRODUÇÃO	4
2 – MOVIMENTAÇÃO DA CARTEIRA e POLÍTICA DE INVESTIMENTOS	5
2.1 - Movimentação Financeira da Carteira	5
2.2 - PAI - Limite de Segmento	6
3 – RESUMO DO REGULAMENTO DOS INVESTIMENTO	7
4 – MOVIMENTAÇÃO DOS ATIVOS DA CARTEIRA	12
5 – RENTABILIDADE DOS INVESTIMENTOS	19
5.1 - Melhor Desempenho Trimestral dos Investimentos	21
5.2 - Pior Desempenho Trimestral dos Investimentos	22
6 – ANÁLISE DA CARTEIRA DE INVESTIMENTO	23
7 – CONCLUSÃO	24
7.1 - Rentabilidade da Carteira Trimestral	24
7.2 - Meta Atuarial	25
7.3 - Riscos	25
7.3.1 - Risco de Mercado	25
7.3.2 - Risco de Crédito	27
7.3.2.1 - Fundo de Investimento	27
7.3.2.2 - Instituição Financeira	1
7.3.3 - Risco de Liquidez	28
7.4 - Aderência ao PAI	29
7.4.1 - Perfil de Risco (Mercado)	29
7.4.2 - Risco de Crédito	30
7.4.3 - Risco de Liquidez	30
7.4.3.1 - Obrigações Previdenciárias - Curto Prazo	30
7.4.3.2 - Obrigações Previdenciárias - Médio e Longo Prazo	31

1 - INTRODUÇÃO

Atendendo a necessidade do Instituto Previdenciário quanto a Política anual de Investimentos e a Meta Atuarial, enviamos o Relatório Trimestral dos investimentos, referente ao 1º TRIMESTRE, sobre o desempenho das rentabilidades e os riscos das aplicações financeiras do VERA-PREVI.

Este relatório vem atender o **Art. 136º da Portaria MTP 1.467/2022**, que exige a elaboração de **Relatórios Trimestrais**, para acompanhamento dos riscos e desempenho das aplicações financeiras.

***Art. 136.** A unidade gestora deverá elaborar, no mínimo, trimestralmente, relatórios detalhados sobre a rentabilidade, os riscos das diversas modalidades de operações realizadas nas aplicações dos recursos do regime e a aderência à política de investimentos, que deverão ser submetidos para avaliação e adoção de providências pelos órgãos responsáveis, conforme atribuições estabelecidas na forma do § 2º do art. 86.*

2.1-MOVIMENTAÇÃO DA CARTEIRA DE INVESTIMENTOS 2025 - VERA-PREVI

Nº	MESES	SALDO INICIAL	APORTES (Aplicação)	RESGATES	VARIÇÃO PU - TÍTULOS PÚBLICOS	RENTABILIDADE			SALDO FINAL
						Positiva (a)	Negativa (b)	Consolidado c = (a) - (b)	
1	JANEIRO	48.325.121,52	-	-	-	916.883,47	(53.434,17)	863.449,30	49.188.570,82
2	FEVEREIRO	49.188.570,82	-	(391.854,41)	-	317.125,05	(165.737,86)	151.387,19	48.948.103,60
3	MARÇO	48.948.103,60	1.589.351,94	(90.000,00)	-	634.401,77	(173.863,75)	460.538,02	50.907.993,56
4	ABRIL	50.907.993,56	-	-	-	-	-	-	50.907.993,56
5	MAIO	50.907.993,56	-	-	-	-	-	-	50.907.993,56
6	JUNHO	50.907.993,56	-	-	-	-	-	-	50.907.993,56
7	JULHO	50.907.993,56	-	-	-	-	-	-	50.907.993,56
8	AGOSTO	50.907.993,56	-	-	-	-	-	-	50.907.993,56
9	SETEMBRO	50.907.993,56	-	-	-	-	-	-	50.907.993,56
10	OUTUBRO	50.907.993,56	-	-	-	-	-	-	50.907.993,56
11	NOVEMBRO	50.907.993,56	-	-	-	-	-	-	50.907.993,56
12	DEZEMBRO	50.907.993,56	-	-	-	-	-	-	50.907.993,56
13	ANO	48.325.121,52	1.589.351,94	(481.854,41)	-	1.868.410,29	(393.035,78)	1.475.374,51	50.907.993,56

*OS VALORES ACIMA NÃO CONSIDERAM DISPONIBILIDADE FINANCEIRA (CONTA CORRENTE).

2.2-POLÍTICA DE INVESTIMENTOS 2025 - LIMITE DE SEGMENTO - VERA-PREVI

Nº	Segmentos da Resolução CMN 4.963/2021	Dispositivo Legal Resolução CMN 4.963/2021	Limites do PAI			Carteira de Investimentos		ORIENTAÇÃO EM CASO DE DESENQUADRAMENTO DA CARTEIRA JUNTO A POLÍTICA DE INVESTIMENTO
			Mínimo	Estratégia Alvo	Máximo	Atualmente (%)	Atualmente (R\$)	
RENDA FIXA								
1	Títulos Públicos Federal	Art. 7, I, a (100%)	0,0%	0,0%	100,0%	0,0%	-	-
2	F.I. 100% T.P.F. e/ou Operações Compromissadas	Art. 7, I, b (100%)	0,0%	82,6%	100,0%	71,5%	36.647.096,21	-
3	F.I. Índice de Renda Fixa 100% T.P.F. e/ou Operação	Art. 7, I, c (100%)	0,0%	0,0%	100,0%	0,0%	-	-
4	Operações Compromissadas	Art. 7, II (5%)	0,0%	0,0%	0,0%	0,0%	-	-
5	F.I. de Renda Fixa	Art. 7, III, a (60%)	0,0%	8,7%	40,0%	16,1%	8.274.118,74	-
6	F.I. de Índice de Renda Fixa	Art. 7, III, b (60%)	0,0%	0,0%	40,0%	0,0%	-	-
7	Ativos Financeiros de Renda Fixa de I.F.	Art. 7, IV (20%)	0,0%	0,0%	10,0%	0,0%	-	-
8	FIDC - Classe Sênior	Art. 7, V, a (5%)	0,0%	0,0%	0,0%	0,0%	-	-
9	F.I. Renda Fixa de 'Crédito Privado'	Art. 7, V, b (5%)	0,0%	0,0%	0,0%	0,0%	-	-
10	F.I. em 85% de Debêntures	Art. 7, V, c (5%)	0,0%	0,0%	0,0%	0,0%	-	-
11	TOTAL - RENDA FIXA					87,6%	44.921.214,95	
RENDA VARIÁVEL								
12	F.I. Ações	Art. 8, I (30%)	0,0%	5,6%	16,0%	5,5%	2.815.486,98	-
13	F.I. Ações em Índices de Renda Variável	Art. 8, II (30%)	0,0%	0,0%	10,0%	0,0%	-	-
14	TOTAL - RENDA VARIÁVEL					5,5%	2.815.486,98	
INVESTIMENTOS ESTRUTURADOS								
15	F.I. e F.I.C FI Multimercados	Art. 10, I (10%)	0,0%	0,0%	10,0%	3,8%	1.948.903,87	-
16	F.I. em Participações	Art. 10, II (5%)	0,0%	0,0%	0,0%	0,0%	-	-
17	F.I. Ações - Mercado de Acesso	Art. 10, III (5%)	0,0%	0,0%	0,0%	0,0%	-	-
18	TOTAL - INVESTIMENTOS ESTRUTURADOS					3,8%	1.948.903,87	
FUNDOS IMOBILIÁRIOS								
19	F.I. Imobiliário	Art. 11 (5%)	0,0%	0,0%	0,0%	0,0%	-	-
20	TOTAL - FUNDOS IMOBILIÁRIOS					0,0%	-	
INVESTIMENTOS NO EXTERIOR								
21	FIC e FIC FI - Renda Fixa - Dívida Externa	Art. 9º, I (10%)	0,0%	0,0%	10,0%	0,0%	-	-
22	FIC - Aberto - Investimento no Exterior	Art. 9º, II (10%)	0,0%	0,0%	10,0%	0,0%	-	-
23	Fundos de Ações - BDR Nível I	Art. 9º, III (10%)	0,0%	3,0%	10,0%	2,4%	1.222.387,76	-
24	TOTAL - INVESTIMENTO NO EXTERIOR					2,4%	1.222.387,76	
EMPRÉSTIMO CONSIGNADO								
25	Empréstimo Consignado	Art. 12 (5%)	0,0%	0,0%	5,0%	0,0%	-	-
26	TOTAL - EMPRÉSTIMO CONSIGNADO					0,0%	-	
27	DESENQUADRADO	-		100,0%		0,0%	-	-
28	DISPONIBILIDADE FINANCEIRA	-				0,7%	374.888,87	
29	PATRIMÔNIO TOTAL					100,0%		51.282.882,43

3-RESUMO DO REGULAMENTO DOS INVESTIMENTOS

1

INFORMAÇÕES	BB PREVIDENCIÁRIO RF REF DI LP PERFIL FIC FI	BB PREVIDENCIÁRIO RF IRF - M 1 TP FIC FI	BB PREVIDENCIÁRIO RF IDKA 2 TP FI	BB PREVIDENCIÁRIO IMA - B 5 LP FIC FI
CNPJ	13.077.418/0001-49	11.328.882/0001-35	13.322.205/0001-35	03.543.447/0001-03
SEGMENTO	Renda Fixa	Renda Fixa	Renda Fixa	Renda Fixa
CLASSIFICAÇÃO	Fundo de Renda Fixa	Fundo de Renda Fixa	Fundo de Renda Fixa	Fundo de Renda Fixa
ÍNDICE	CDI	IRF - M 1	IDKA 2	IMA - B 5
PÚBLICO ALVO	Investidor em Geral	Investidor em Geral	Investidor em Geral	Investidor em Geral
ADMINISTRADOR	BB GESTAO DE RECURSOS DTVM S.A	BB GESTAO DE RECURSOS DTVM S.A	BB GESTAO DE RECURSOS DTVM S.A	BB GESTAO DE RECURSOS DTVM S.A
CNPJ	30.822.936/0001-69	30.822.936/0001-69	30.822.936/0001-69	30.822.936/0001-69
GESTOR	BB GESTAO DE RECURSOS DTVM S.A	BB GESTAO DE RECURSOS DTVM S.A	BB GESTAO DE RECURSOS DTVM S.A	BB GESTAO DE RECURSOS DTVM S.A
CNPJ	30.822.936/0001-69	30.822.936/0001-69	30.822.936/0001-69	30.822.936/0001-69
CUSTODIANTE	BANCO DO BRASIL S.A.	BANCO DO BRASIL S.A.	BANCO DO BRASIL S.A.	BANCO DO BRASIL S.A.
CNPJ	00.000.000/0001-91	00.000.000/0001-91	00.000.000/0001-91	00.000.000/0001-91
DISTRIBUIDOR	Banco do Brasil S.A.	Banco do Brasil S.A.	Banco do Brasil S.A.	Banco do Brasil S.A.
CNPJ	00.000.000/0001-91	00.000.000/0001-91	00.000.000/0001-91	00.000.000/0001-91
AUDITORIA	PRICEWATERHOUSECOOPER S AUDITORES INDEPENDENTES LTDA.	PRICEWATERHOUSECOOPER S AUDITORES INDEPENDENTES LTDA.	PRICEWATERHOUSECOOPER S AUDITORES INDEPENDENTES LTDA.	PRICEWATERHOUSECOOPER S AUDITORES INDEPENDENTES LTDA.
DATA DE INÍCIO	28/04/2011	08/12/2009	28/04/2011	17/12/1999
TAXA DE ADMINISTRAÇÃO	0,20% a.a.	0,10% a.a.	0,20% a.a.	0,20% a.a.
TAXA DE PERFORMANCE	Não Possui	Não Possui	Não Possui	Não Possui
APLICAÇÃO INICIAL	1000	1000	10000	1000
APLICAÇÕES ADICIONAIS	0,01	0,01	0	0,01
RESGATE MÍNIMO	0,01	0,01	0,00	0,01
SALDO MÍNIMO	0,01	0,01	0	0,01
CARÊNCIA	Não possui	Não possui	Não possui	Não possui
CRÉDITO DO RESGATE	D+0 (No mesmo dia da solicitação)	D+0 (No mesmo dia da solicitação)	D+1 (No dia seguinte a solicitação)	D+1 (No dia seguinte a solicitação)
RISCO DE MERCADO*	2 - Baixo	2 - Baixo	3 - Médio	3 - Médio
ENQUADRAMENTO LEGAL	F.I. de Renda Fixa, Art. 7, III, a (60% e 20% por Fundo)	F.I. 100% T.P.F. e/ou Operações Compromissadas, Art. 7, I, b (100%)	F.I. 100% T.P.F. e/ou Operações Compromissadas, Art. 7, I, b (100%)	F.I. 100% T.P.F. e/ou Operações Compromissadas, Art. 7, I, b (100%)

* Definição da Instituição financeira. Quanto mais próximo do 5, maior o risco de mercado.

7

Continuação....

2

INFORMAÇÕES	BB PREV RF TÍTULOS PÚBLICOS XXI FI	BB PREV RF TÍTULOS PÚBLICOS VÉRTICE 2028 FI	BB PREVIDENCIÁRIO RF IRF - M TP FI	BB PREVIDENCIÁRIO RF IMA - B TP FI
CNPJ	44.345.590/0001-60	49.963.751/0001-00	07.111.384/0001-69	07.442.078/0001-05
SEGMENTO	Renda Fixa	Renda Fixa	Renda Fixa	Renda Fixa
CLASSIFICAÇÃO	Fundo de Renda Fixa	Renda Fixa Duração Livre Soberano	Fundo de Renda Fixa	Fundo de Renda Fixa
ÍNDICE	IPCA + 5,00% a.a.	IPCA + 5,00% a.a.	IRF - M	IMA - B
PÚBLICO ALVO	Investidor em Geral	Investidor Qualificado	Investidor em Geral	Investidor em Geral
ADMINISTRADOR	BB GESTAO DE RECURSOS DTVM S.A	BB GESTAO DE RECURSOS DTVM S.A	BB GESTAO DE RECURSOS DTVM S.A	BB GESTAO DE RECURSOS DTVM S.A
CNPJ	30.822.936/0001-69	30.822.936/0001-69	30.822.936/0001-69	30.822.936/0001-69
GESTOR	BB GESTAO DE RECURSOS DTVM S.A	BB GESTAO DE RECURSOS DTVM S.A	BB GESTAO DE RECURSOS DTVM S.A	BB GESTAO DE RECURSOS DTVM S.A
CNPJ	30.822.936/0001-69	30.822.936/0001-69	30.822.936/0001-69	30.822.936/0001-69
CUSTODIANTE	BANCO DO BRASIL S.A.	BANCO DO BRASIL S.A.	BANCO DO BRASIL S.A.	BANCO DO BRASIL S.A.
CNPJ	00.000.000/0001-91	00.000.000/0001-91	00.000.000/0001-91	00.000.000/0001-91
DISTRIBUIDOR	Banco do Brasil S.A.	Banco do Brasil S.A.	Banco do Brasil S.A.	Banco do Brasil S.A.
CNPJ	00.000.000/0001-91	00.000.000/0001-91	00.000.000/0001-91	00.000.000/0001-91
AUDITORIA	DELOITTE TOUCHE TOHMATSU AUDITORES INDEPENDENTES LTDA.	DELOITTE TOUCHE TOHMATSU AUDITORES INDEPENDENTES LTDA.	PRICEWATERHOUSECOOPERS AUDITORES INDEPENDENTES LTDA.	PRICEWATERHOUSECOOPERS AUDITORES INDEPENDENTES LTDA.
DATA DE INÍCIO	24/01/2022	10/05/2023	08/12/2004	24/07/2005
TAXA DE ADMINISTRAÇÃO	0,20% a.a.	0,15% a.a.	0,20% a.a.	0,20% a.a.
TAXA DE PERFORMANCE	Não Possui	Não possui	Não Possui	Não Possui
APLICAÇÃO INICIAL	100000	100000	10000	10000
APLICAÇÕES ADICIONAIS	100000	100000	0,01	0,01
RESGATE MÍNIMO	100.000,00	100.000,00	0,01	0,01
SALDO MÍNIMO	100000	100000	0,01	0,01
CARÊNCIA	Até o dia 15/08/2024	Até o dia 15/08/2028	Não possui	Não possui
CRÉDITO DO RESGATE	D+0 (No mesmo dia da solicitação)	D+0 (No mesmo dia da solicitação)	D+1 (No dia seguinte a solicitação)	D+1 (No dia seguinte a solicitação)
RISCO DE MERCADO*	3 - Médio	3 - Médio	3 - Médio	4 - Alto
ENQUADRAMENTO LEGAL	F.I. 100% T.P.F. e/ou Operações Compromissadas, Art. 7, I, b (100%)	F.I. 100% T.P.F. e/ou Operações Compromissadas, Art. 7, I, b (100%)	F.I. 100% T.P.F. e/ou Operações Compromissadas, Art. 7, I, b (100%)	F.I. 100% T.P.F. e/ou Operações Compromissadas, Art. 7, I, b (100%)

* Definição da Instituição financeira. Quanto mais próximo do 5, maior o risco de mercado.

8

Continuação....

3

INFORMAÇÕES	BB AÇÕES SETOR FINANCEIRO FIC FI	BB AÇÕES PETROBRAS I FI	BB AÇÕES SMALL CAPS FIC FI	BB AÇÕES GLOBAIS INST. BDR NÍVEL I FIA
CNPJ	08.973.948/0001-35	30.518.554/0001-46	05.100.221/0001-55	21.470.644/0001-13
SEGMENTO	Renda Variável	Renda Variável	Renda Variável	Investimento no Exterior
CLASSIFICAÇÃO	Fundo de Ações	Fundo de Ações	Fundo de Ações	Fundo de Ações
ÍNDICE	IFNC	PETR3	SMLL	BDR
PÚBLICO ALVO	Investidor em Geral	Investidor em Geral	Investidor em Geral	Investidor em Geral
ADMINISTRADOR	BB GESTAO DE RECURSOS DTVM S.A	BB GESTAO DE RECURSOS DTVM S.A	BB GESTAO DE RECURSOS DTVM S.A	BB GESTAO DE RECURSOS DTVM S.A
CNPJ	30.822.936/0001-69	30.822.936/0001-69	30.822.936/0001-69	30.822.936/0001-69
GESTOR	BB GESTAO DE RECURSOS DTVM S.A	BB GESTAO DE RECURSOS DTVM S.A	BB GESTAO DE RECURSOS DTVM S.A	BB GESTAO DE RECURSOS DTVM S.A
CNPJ	30.822.936/0001-69	30.822.936/0001-69	30.822.936/0001-69	30.822.936/0001-69
CUSTODIANTE	BANCO DO BRASIL S.A.	BANCO DO BRASIL S.A.	BANCO DO BRASIL S.A.	BANCO DO BRASIL S.A.
CNPJ	00.000.000/0001-91	00.000.000/0001-91	00.000.000/0001-91	00.000.000/0001-91
DISTRIBUIDOR	Banco do Brasil S.A.	Banco do Brasil S.A.	Banco do Brasil S.A.	Banco do Brasil S.A.
CNPJ	00.000.000/0001-91	00.000.000/0001-91	00.000.000/0001-91	00.000.000/0001-91
AUDITORIA	PRICEWATERHOUSECOOPERS AUDITORES INDEPENDENTES LTDA.	KPMG AUDITORES INDEPENDENTES LTDA.	PRICEWATERHOUSECOOPERS AUDITORES INDEPENDENTES LTDA.	PRICEWATERHOUSECOOPERS AUDITORES INDEPENDENTES LTDA.
DATA DE INÍCIO	02/10/2007	21/08/2018	18/07/2002	22/01/2015
TAXA DE ADMINISTRAÇÃO	1,00% a.a.	2,00% a.a.	2,00% a.a.	0,50% a.a.
TAXA DE PERFORMANCE	Não Possui	Não Possui	Não Possui	Não Possui
APLICAÇÃO INICIAL	0,01	0,01	0,01	200
APLICAÇÕES ADICIONAIS	0,01	0,01	0,01	200
RESGATE MÍNIMO	0,01	0,01	0,01	0,01
SALDO MÍNIMO	0,01	0,01	0,01	200
CARÊNCIA	Não possui	Não possui	Não possui	Não possui
CRÉDITO DO RESGATE	D+3 (Três dias úteis após a solicitação)	D+3 (Três dias úteis após a solicitação)	D+3 (Três dias úteis após a solicitação)	D+4 (Quatro dias úteis após a solicitação)
RISCO DE MERCADO*	5 - Muito Alto	5 - Muito Alto	5 - Muito Alto	4 - Alto
ENQUADRAMENTO LEGAL	F.I. Ações, Art. 8, I (30% e 20% por Fundo)	F.I. Ações, Art. 8, I (30% e 20% por Fundo)	F.I. Ações, Art. 8, I (30% e 20% por Fundo)	Fundos de Ações - BDR Nível I, Art. 9º, III (10%)

* Definição da Instituição financeira. Quanto mais próximo do 5, maior o risco de mercado.

Continuação....

4

INFORMAÇÕES	FI CAIXA BRASIL IRF - M 1 TP RF	FI CAIXA BRASIL IMA - B 5 TP RF LP	FIC FI CAIXA BRASIL GESTÃO ESTRATÉGICA RF	FI CAIXA BRASIL 2033 X TP RF
CNPJ	10.740.670/0001-06	11.060.913/0001-10	23.215.097/0001-55	50.569.054/0001-40
SEGMENTO	Renda Fixa	Renda Fixa	Renda Fixa	Renda Fixa
CLASSIFICAÇÃO	Fundo de Renda Fixa	Fundo de Renda Fixa	Fundo de Renda Fixa	Fundo de Renda Fixa
ÍNDICE	IRF - M 1	IMA - B 5	IPCA	IPCA + 5,00% a.a.
PÚBLICO ALVO	Investidor em Geral	Investidor em Geral	Investidor em Geral	Investidor Qualificado
ADMINISTRADOR	CAIXA ECONOMICA FEDERAL	CAIXA ECONOMICA FEDERAL	CAIXA ECONOMICA FEDERAL	CAIXA ECONOMICA FEDERAL
CNPJ	00.360.305/0001-04	00.360.305/0001-04	00.360.305/0001-04	00.360.305/0001-04
GESTOR	CAIXA DISTRIBUIDORA DE TÍTULOS E VALORES	CAIXA DISTRIBUIDORA DE TÍTULOS E VALORES	CAIXA DISTRIBUIDORA DE TÍTULOS E VALORES	CAIXA DISTRIBUIDORA DE TÍTULOS E VALORES
CNPJ	42.040.639/0001-40	42.040.639/0001-40	42.040.639/0001-40	42.040.639/0001-40
CUSTODIANTE	CAIXA ECONOMICA FEDERAL	CAIXA ECONOMICA FEDERAL	CAIXA ECONOMICA FEDERAL	CAIXA ECONOMICA FEDERAL
CNPJ	00.360.305/0001-04	00.360.305/0001-04	00.360.305/0001-04	00.360.305/0001-04
DISTRIBUIDOR	Caixa Econômica Federal	Caixa Econômica Federal	CAIXA ECONÔMICA FEDERAL	Caixa Econômica Federal
CNPJ	00.360.305/0001-04	00.360.305/0001-04	00.360.305/0001-04	00.360.305/0001-04
AUDITORIA	KPMG AUDITORES INDEPENDENTES LTDA.	DELOITTE TOUCHE TOHMATSU AUDITORES INDEPENDENTES LTDA.	KPMG AUDITORES INDEPENDENTES LTDA.	DELOITTE TOUCHE TOHMATSU AUDITORES INDEPENDENTES LTDA.
DATA DE INÍCIO	28/05/2010	09/07/2010	04/11/2016	05/05/2023
TAXA DE ADMINISTRAÇÃO	0,20% a.a.	0,20% a.a.	0,40% a.a.	0,15% a.a.
TAXA DE PERFORMANCE	Não Possui	Não Possui	Não Possui	Não Possui
APLICAÇÃO INICIAL	1000	1000	1000	300000
APLICAÇÕES ADICIONAIS	0	0	0	0,01
RESGATE MÍNIMO	0,00	0,00	0,00	0,01
SALDO MÍNIMO	0	0	0	0,01
CARÊNCIA	Não possui	Não possui	Não possui	Até o dia 16/05/2033
CRÉDITO DO RESGATE	D+0 (No mesmo dia da solicitação)	D+0 (No mesmo dia da solicitação)	D+0 (No mesmo dia da solicitação)	D+0 (No mesmo dia da solicitação)
RISCO DE MERCADO*	2 - Baixo	3 - Médio	3 - Médio	3 - Médio
ENQUADRAMENTO LEGAL	F.I. 100% T.P.F. e/ou Operações Compromissadas, Art. 7, I, b (100%)	F.I. 100% T.P.F. e/ou Operações Compromissadas, Art. 7, I, b (100%)	F.I. 100% T.P.F. e/ou Operações Compromissadas, Art. 7, I, b (100%)	F.I. 100% T.P.F. e/ou Operações Compromissadas, Art. 7, I, b (100%)

* Definição da Instituição financeira. Quanto mais próximo do 5, maior o risco de mercado.

Continuação....

5

INFORMAÇÕES	FI CAIXA BRASIL IRF - M TP RF LP	FIA CAIXA ELETROBRÁS	CAIXA CAPITAL PROTEGIDO CICLICO II FIF FIC CLASSE MULT LP - RI	
CNPJ	14.508.605/0001-00	45.443.475/0001-90	45.443.651/0001-94	
SEGMENTO	Renda Fixa	Renda Variável	Investimentos Estruturados	
CLASSIFICAÇÃO	Fundo de Renda Fixa	Fundo de Ações	Fundo Multimercado	
ÍNDICE	IRF - M	IBOV	IBOV	
PÚBLICO ALVO	Investidor em Geral	Investidor em Geral	Investidor em Geral	
ADMINISTRADOR	CAIXA ECONOMICA FEDERAL	CAIXA ECONOMICA FEDERAL	CAIXA ECONOMICA FEDERAL	
CNPJ	00.360.305/0001-04	00.360.305/0001-04	00.360.305/0001-04	
GESTOR	CAIXA DISTRIBUIDORA DE TÍTULOS E VALORES	CAIXA DISTRIBUIDORA DE TÍTULOS E VALORES	CAIXA DISTRIBUIDORA DE TÍTULOS E VALORES	
CNPJ	42.040.639/0001-40	42.040.639/0001-40	42.040.639/0001-40	
CUSTODIANTE	CAIXA ECONOMICA FEDERAL	CAIXA ECONOMICA FEDERAL	CAIXA ECONOMICA FEDERAL	
CNPJ	00.360.305/0001-04	00.360.305/0001-04	00.360.305/0001-04	
DISTRIBUIDOR	CAIXA ECONÔMICA FEDERAL	Caixa Econômica Federal	Caixa Econômica Federal	
CNPJ	00.360.305/0001-04	00.360.305/0001-04	00.360.305/0001-04	
AUDITORIA	DELOITTE TOUCHE TOHMATSU AUDITORES INDEPENDENTES LTDA.	KPMG AUDITORES INDEPENDENTES LTDA.	DELOITTE TOUCHE TOHMATSU AUDITORES INDEPENDENTES LTDA.	
DATA DE INÍCIO	16/08/2012	30/05/2022	14/07/2022	
TAXA DE ADMINISTRAÇÃO	0,20% a.a.	0,45% a.a.	0,90% a.a.	
TAXA DE PERFORMANCE	Não Possui	Não Possui	Não Possui	
APLICAÇÃO INICIAL	0,01	100	5000	
APLICAÇÕES ADICIONAIS	0,01	100	500	
RESGATE MÍNIMO	0,01	0,00	500,00	
SALDO MÍNIMO	0,01	100	4000	
CARÊNCIA	Não possui	Até o dia 14/06/2022	De 27/08/2024 a 01/07/2026	
CRÉDITO DO RESGATE	D+0 (No mesmo dia da solicitação)	D+3 (Três dias úteis após a solicitação)	D+2 (Dois dias úteis após a solicitação)	
RISCO DE MERCADO*	3 - Médio	4 - Alto	4 - Alto	
ENQUADRAMENTO LEGAL	F.I. 100% T.P.F. e/ou Operações Compromissadas, Art. 7, I, b (100%)	F.I. Ações, Art. 8, I (30% e 20% por Fundo)	F.I. e F.I.C FI Multimercados, Art. 10, I (10%)	

* Definição da Instituição financeira. Quanto mais próximo do 5, maior o risco de mercado.

4.1 - MOVIMENTAÇÃO DOS ATIVOS DA CARTEIRA

FI CAIXA BRASIL IRF - M 1 TP RF							
1	SALDO INICIAL (R\$)	Aportes (R\$)	Resgates (R\$)	Rentabilidade (R\$)	SALDO FINAL (R\$)	Taxa de Retorno	
JANEIRO	1.559.210,81	-	-	19.503,82	1.578.714,63	1,251%	
FEVEREIRO	1.578.714,63	-	-	15.751,55	1.594.466,18	0,998%	
MARÇO	1.594.466,18	-	-	15.450,67	1.609.916,85	0,969%	

FI CAIXA BRASIL IMA - B 5 TP RF LP							
2	SALDO INICIAL (R\$)	Aportes (R\$)	Resgates (R\$)	Rentabilidade (R\$)	SALDO FINAL (R\$)	Taxa de Retorno	
JANEIRO	3.852.482,90	-	-	71.697,39	3.924.180,29	1,861%	
FEVEREIRO	3.924.180,29	-	-	24.963,57	3.949.143,86	0,636%	
MARÇO	3.949.143,86	-	-	21.049,08	3.970.192,94	0,533%	

FI CAIXA BRASIL IRF - M TP RF LP							
3	SALDO INICIAL (R\$)	Aportes (R\$)	Resgates (R\$)	Rentabilidade (R\$)	SALDO FINAL (R\$)	Taxa de Retorno	
JANEIRO	2.431.916,82	-	-	62.267,98	2.494.184,80	2,560%	
FEVEREIRO	2.494.184,80	-	-	14.735,87	2.508.920,67	0,591%	
MARÇO	2.508.920,67	-	-	34.137,21	2.543.057,88	1,361%	

FI CAIXA BRASIL 2033 X TP RF							
4	SALDO INICIAL (R\$)	Aportes (R\$)	Resgates (R\$)	Rentabilidade (R\$)	SALDO FINAL (R\$)	Taxa de Retorno	
JANEIRO	5.107.922,17	-	-	49.139,96	5.157.062,13	0,962%	
FEVEREIRO	5.157.062,13	-	-	19.849,81	5.176.911,94	0,385%	
MARÇO	5.176.911,94	-	-	127.011,83	5.303.923,77	2,453%	

MOVIMENTAÇÃO DOS ATIVOS DA CARTEIRA

FIC FI CAIXA BRASIL GESTÃO ESTRATÉGICA RF						
5	SALDO INICIAL (R\$)	Aportes (R\$)	Resgates (R\$)	Rentabilidade (R\$)	SALDO FINAL (R\$)	Taxa de Retorno
JANEIRO	168.780,18	-	-	2.573,69	171.353,87	1,525%
FEVEREIRO	171.353,87	-	-	1.323,25	172.677,12	0,772%
MARÇO	172.677,12	-	-	1.192,16	173.869,28	0,690%

BB PREVIDENCIARIO RF IDKA 2 TP FI						
6	SALDO INICIAL (R\$)	Aportes (R\$)	Resgates (R\$)	Rentabilidade (R\$)	SALDO FINAL (R\$)	Taxa de Retorno
JANEIRO	35.411,94	-	-	678,50	36.090,44	1,916%
FEVEREIRO	36.090,44	-	-	216,71	36.307,15	0,600%
MARÇO	36.307,15	152.795,49	-	117,81	188.984,83	-0,062%

BB PREVIDENCIÁRIO RF IMA - B TP FI						
7	SALDO INICIAL (R\$)	Aportes (R\$)	Resgates (R\$)	Rentabilidade (R\$)	SALDO FINAL (R\$)	Taxa de Retorno
JANEIRO	1.168.679,60	-	-	12.017,04	1.180.696,64	1,028%
FEVEREIRO	1.180.696,64	-	-	5.844,38	1.186.541,02	0,495%
MARÇO	1.186.541,02	-	-	21.706,71	1.208.247,73	1,829%

BB PREVIDENCIÁRIO RF REF DI LP PERFIL FIC FI						
8	SALDO INICIAL (R\$)	Aportes (R\$)	Resgates (R\$)	Rentabilidade (R\$)	SALDO FINAL (R\$)	Taxa de Retorno
JANEIRO	2.873.113,30	-	-	31.514,99	2.904.628,29	1,097%
FEVEREIRO	2.904.628,29	-	-	29.035,35	2.933.663,64	1,000%
MARÇO	2.933.663,64	704.677,37	-	34.257,80	3.672.598,81	1,168%

MOVIMENTAÇÃO DOS ATIVOS DA CARTEIRA

BB PREV RF TÍTULOS PÚBLICOS VÉRTICE 2028 FI							
9	SALDO INICIAL (R\$)	Aportes (R\$)	Resgates (R\$)	Rentabilidade (R\$)	SALDO FINAL (R\$)	Taxa de Retorno	
JANEIRO	575.944,33	-	-	14.755,11	590.699,44	2,562%	
FEVEREIRO	590.699,44	-	17.581,54	3.481,18	576.599,08	0,607%	
MARÇO	576.599,08	-	-	4.211,57	580.810,65	0,730%	

BB PREVIDENCIÁRIO RF IRF - M 1 TP FIC FI							
10	SALDO INICIAL (R\$)	Aportes (R\$)	Resgates (R\$)	Rentabilidade (R\$)	SALDO FINAL (R\$)	Taxa de Retorno	
JANEIRO	1.692.461,75	-	-	21.261,93	1.713.723,68	1,256%	
FEVEREIRO	1.713.723,68	-	-	16.956,33	1.730.680,01	0,989%	
MARÇO	1.730.680,01	9.568,85	-	16.854,51	1.757.103,37	0,974%	

BB PREV RF TÍTULOS PÚBLICOS XXI FI							
11	SALDO INICIAL (R\$)	Aportes (R\$)	Resgates (R\$)	Rentabilidade (R\$)	SALDO FINAL (R\$)	Taxa de Retorno	
JANEIRO	1.024.427,08	-	-	10.129,51	1.034.556,59	0,989%	
FEVEREIRO	1.034.556,59	-	-	9.998,17	1.044.554,76	0,966%	
MARÇO	1.044.554,76	-	-	9.836,74	1.054.391,50	0,942%	

BB PREV RF TÍTULOS PÚBLICOS VÉRTICE 2028 FI							
12	SALDO INICIAL (R\$)	Aportes (R\$)	Resgates (R\$)	Rentabilidade (R\$)	SALDO FINAL (R\$)	Taxa de Retorno	
JANEIRO	313.460,83	-	-	8.030,55	321.491,38	2,562%	
FEVEREIRO	321.491,38	-	9.568,85	1.894,65	313.817,18	0,607%	
MARÇO	313.817,18	-	-	2.292,17	316.109,35	0,730%	

MOVIMENTAÇÃO DOS ATIVOS DA CARTEIRA

BB PREVIDENCIÁRIO IMA - B 5 LP FIC FI							
13	SALDO INICIAL (R\$)	Aportes (R\$)	Resgates (R\$)	Rentabilidade (R\$)	SALDO FINAL (R\$)	Taxa de Retorno	
JANEIRO	6.638,40	-	-	123,16	6.761,56	1,855%	
FEVEREIRO	6.761,56	-	-	43,39	6.804,95	0,642%	
MARÇO	6.804,95	-	-	35,62	6.840,57	0,523%	

BB PREVIDENCIÁRIO RF IRF - M 1 TP FIC FI							
14	SALDO INICIAL (R\$)	Aportes (R\$)	Resgates (R\$)	Rentabilidade (R\$)	SALDO FINAL (R\$)	Taxa de Retorno	
JANEIRO	156.043,11	-	-	1.960,33	158.003,44	1,256%	
FEVEREIRO	158.003,44	-	-	1.563,35	159.566,79	0,989%	
MARÇO	159.566,79	-	-	1.550,58	161.117,37	0,972%	

BB PREVIDENCIÁRIO IMA - B 5 LP FIC FI							
15	SALDO INICIAL (R\$)	Aportes (R\$)	Resgates (R\$)	Rentabilidade (R\$)	SALDO FINAL (R\$)	Taxa de Retorno	
JANEIRO	379.750,40	-	-	7.045,25	386.795,65	1,855%	
FEVEREIRO	386.795,65	-	-	2.482,08	389.277,73	0,642%	
MARÇO	389.277,73	-	-	2.037,75	391.315,48	0,523%	

BB PREVIDENCIÁRIO IMA - B 5 LP FIC FI							
16	SALDO INICIAL (R\$)	Aportes (R\$)	Resgates (R\$)	Rentabilidade (R\$)	SALDO FINAL (R\$)	Taxa de Retorno	
JANEIRO	1.042.742,36	-	-	19.345,29	1.062.087,65	1,855%	
FEVEREIRO	1.062.087,65	-	-	6.815,46	1.068.903,11	0,642%	
MARÇO	1.068.903,11	-	-	5.595,38	1.074.498,49	0,523%	

MOVIMENTAÇÃO DOS ATIVOS DA CARTEIRA

BB PREVIDENCIÁRIO RF IRF - M TP FI							
17	SALDO INICIAL (R\$)	Aportes (R\$)	Resgates (R\$)	Rentabilidade (R\$)	SALDO FINAL (R\$)	Taxa de Retorno	
JANEIRO	294.919,09	-	-	7.479,69	302.398,78	2,536%	
FEVEREIRO	302.398,78	-	-	1.812,34	304.211,12	0,599%	
MARÇO	304.211,12	-	-	4.133,66	308.344,78	1,359%	

BB PREVIDENCIÁRIO RF IMA - B TP FI							
18	SALDO INICIAL (R\$)	Aportes (R\$)	Resgates (R\$)	Rentabilidade (R\$)	SALDO FINAL (R\$)	Taxa de Retorno	
JANEIRO	1.886.023,33	-	-	19.393,20	1.905.416,53	1,028%	
FEVEREIRO	1.905.416,53	-	-	9.431,69	1.914.848,22	0,495%	
MARÇO	1.914.848,22	-	-	35.030,44	1.949.878,66	1,829%	

BB PREVIDENCIÁRIO RF IRF - M 1 TP FIC FI							
19	SALDO INICIAL (R\$)	Aportes (R\$)	Resgates (R\$)	Rentabilidade (R\$)	SALDO FINAL (R\$)	Taxa de Retorno	
JANEIRO	505.326,61	-	-	6.348,28	511.674,89	1,256%	
FEVEREIRO	511.674,89	-	-	5.062,73	516.737,62	0,989%	
MARÇO	516.737,62	-	-	5.021,37	521.758,99	0,972%	

BB PREVIDENCIÁRIO RF IDKA 2 TP FI							
20	SALDO INICIAL (R\$)	Aportes (R\$)	Resgates (R\$)	Rentabilidade (R\$)	SALDO FINAL (R\$)	Taxa de Retorno	
JANEIRO	1.437.058,59	-	-	27.534,17	1.464.592,76	1,916%	
FEVEREIRO	1.464.592,76	-	-	8.794,60	1.473.387,36	0,600%	
MARÇO	1.473.387,36	-	-	5.254,42	1.478.641,78	0,357%	

MOVIMENTAÇÃO DOS ATIVOS DA CARTEIRA

BB PREVIDENCIÁRIO RF REF DI LP PERFIL FIC FI						
21	SALDO INICIAL (R\$)	Aportes (R\$)	Resgates (R\$)	Rentabilidade (R\$)	SALDO FINAL (R\$)	Taxa de Retorno
JANEIRO	3.843.638,86	-	-	42.160,63	3.885.799,49	1,097%
FEVEREIRO	3.885.799,49	-	-	38.843,37	3.924.642,86	1,000%
MARÇO	3.924.642,86	722.310,23	- 90.000,00	44.566,84	4.601.519,93	1,136%

BB PREV RF TÍTULOS PÚBLICOS VÉRTICE 2028 FI						
22	SALDO INICIAL (R\$)	Aportes (R\$)	Resgates (R\$)	Rentabilidade (R\$)	SALDO FINAL (R\$)	Taxa de Retorno
JANEIRO	11.947.147,06	-	-	306.073,74	12.253.220,80	2,562%
FEVEREIRO	12.253.220,80	-	- 364.704,02	72.212,15	11.960.728,93	0,607%
MARÇO	11.960.728,93	-	-	87.363,01	12.048.091,94	0,730%

BB AÇÕES SMALL CAPS FIC FI						
23	SALDO INICIAL (R\$)	Aportes (R\$)	Resgates (R\$)	Rentabilidade (R\$)	SALDO FINAL (R\$)	Taxa de Retorno
JANEIRO	281.838,91	-	-	17.886,53	299.725,44	6,346%
FEVEREIRO	299.725,44	-	-	17.755,70	281.969,74	-5,924%
MARÇO	281.969,74	-	-	25.986,49	307.956,23	9,216%

BB AÇÕES SETOR FINANCEIRO FIC FI						
24	SALDO INICIAL (R\$)	Aportes (R\$)	Resgates (R\$)	Rentabilidade (R\$)	SALDO FINAL (R\$)	Taxa de Retorno
JANEIRO	481.875,51	-	-	50.907,49	532.783,00	10,564%
FEVEREIRO	532.783,00	-	-	17.073,65	515.709,35	-3,205%
MARÇO	515.709,35	-	-	44.506,81	560.216,16	8,630%

MOVIMENTAÇÃO DOS ATIVOS DA CARTEIRA

BB AÇÕES GLOBAIS INST. BDR NÍVEL I FIA							
25	SALDO INICIAL (R\$)	Aportes (R\$)	Resgates (R\$)	Rentabilidade (R\$)	SALDO FINAL (R\$)	Taxa de Retorno	
JANEIRO	1.453.053,08	-	-	53.434,17	1.399.618,91	-3,677%	
FEVEREIRO	1.399.618,91	-	-	43.870,62	1.355.748,29	-3,134%	
MARÇO	1.355.748,29	-	-	133.360,53	1.222.387,76	-9,837%	

BB AÇÕES PETROBRAS I FI							
26	SALDO INICIAL (R\$)	Aportes (R\$)	Resgates (R\$)	Rentabilidade (R\$)	SALDO FINAL (R\$)	Taxa de Retorno	
JANEIRO	1.408.440,56	-	-	66.415,54	1.474.856,10	4,716%	
FEVEREIRO	1.474.856,10	-	-	83.593,70	1.391.262,40	-5,668%	
MARÇO	1.391.262,40	-	-	53.914,94	1.445.177,34	3,875%	

FIA CAIXA ELETROBRÁS							
27	SALDO INICIAL (R\$)	Aportes (R\$)	Resgates (R\$)	Rentabilidade (R\$)	SALDO FINAL (R\$)	Taxa de Retorno	
JANEIRO	420.872,08	-	-	23.848,09	444.720,17	5,666%	
FEVEREIRO	444.720,17	-	-	26.013,07	470.733,24	5,849%	
MARÇO	470.733,24	-	-	31.404,01	502.137,25	6,671%	

CAIXA CAPITAL PROTEGIDO CICLICO II FIF FIC CLASSE MULT LP - RI							
28	SALDO INICIAL (R\$)	Aportes (R\$)	Resgates (R\$)	Rentabilidade (R\$)	SALDO FINAL (R\$)	Taxa de Retorno	
JANEIRO	1.975.941,86	-	-	16.791,61	1.992.733,47	0,850%	
FEVEREIRO	1.992.733,47	-	-	3.444,19	1.989.289,28	-0,173%	
MARÇO	1.989.289,28	-	-	40.385,41	1.948.903,87	-2,030%	

5-TABELA DE RENTABILIDADE DOS INVESTIMENTOS

Nº	CNPJ	INVESTIMENTOS	SEGMENTO	JAN	FEV	MAR	ACUMULADO
1	13.077.418/0001-49	BB PREVIDENCIÁRIO RF REF DI LP PERFIL FIC FI	Renda Fixa	1,10%	1,00%	0,98%	3,11%
2	11.328.882/0001-35	BB PREVIDENCIÁRIO RF IRF - M 1 TP FIC FI	Renda Fixa	1,26%	0,99%	0,97%	3,26%
3	13.322.205/0001-35	BB PREVIDENCIÁRIO RF IDKA 2 TP FI	Renda Fixa	1,92%	0,60%	0,36%	2,90%
4	03.543.447/0001-03	BB PREVIDENCIÁRIO IMA - B 5 LP FIC FI	Renda Fixa	1,86%	0,64%	0,52%	3,05%
5	44.345.590/0001-60	BB PREV RF TÍTULOS PÚBLICOS XXI FI	Renda Fixa	0,99%	0,97%	0,94%	2,93%
6	49.963.751/0001-00	BB PREV RF TÍTULOS PÚBLICOS VÉRTICE 2028 FI	Renda Fixa	2,56%	0,58%	0,73%	3,91%
7	07.111.384/0001-69	BB PREVIDENCIÁRIO RF IRF - M TP FI	Renda Fixa	2,54%	0,60%	1,36%	4,56%
8	07.442.078/0001-05	BB PREVIDENCIÁRIO RF IMA - B TP FI	Renda Fixa	1,03%	0,49%	1,83%	3,39%
9	08.973.948/0001-35	BB AÇÕES SETOR FINANCEIRO FIC FI	Renda Variável	10,56%	-3,20%	8,63%	16,25%
10	30.518.554/0001-46	BB AÇÕES PETROBRAS I FI	Renda Variável	4,72%	-5,67%	3,88%	2,61%
11	05.100.221/0001-55	BB AÇÕES SMALL CAPS FIC FI	Renda Variável	6,35%	-5,92%	9,22%	9,27%
12	21.470.644/0001-13	BB AÇÕES GLOBAIS INST. BDR NÍVEL I FIA	Investimento no Exterior	-3,68%	-3,13%	-9,84%	-15,88%
13	10.740.670/0001-06	FI CAIXA BRASIL IRF - M 1 TP RF	Renda Fixa	1,25%	1,00%	0,97%	3,25%
14	11.060.913/0001-10	FI CAIXA BRASIL IMA - B 5 TP RF LP	Renda Fixa	1,86%	0,64%	0,53%	3,05%
15	23.215.097/0001-55	FIC FI CAIXA BRASIL GESTÃO ESTRATÉGICA RF	Renda Fixa	1,52%	0,77%	0,69%	3,01%
16	50.569.054/0001-40	FI CAIXA BRASIL 2033 X TP RF	Renda Fixa	0,96%	0,38%	2,45%	3,83%
17	14.508.605/0001-00	FI CAIXA BRASIL IRF - M TP RF LP	Renda Fixa	2,56%	0,59%	1,36%	4,57%
18	45.443.475/0001-90	FIA CAIXA ELETROBRÁS	Renda Variável	5,67%	5,85%	6,67%	19,31%
19	45.443.651/0001-94	CAIXA CAPITAL PROTEGIDO CICLICO II FIF FIC CLASSE MULT LP - RI	Investimentos Estruturados	0,85%	-0,17%	-2,03%	-1,37%
1		CDI	-	1,01%	0,99%	0,96%	2,99%
2		IRF - M 1	-	1,28%	1,01%	1,01%	3,33%
3		IMA - B 5	-	1,88%	0,65%	0,55%	3,11%
4		IDKA 2	-	2,06%	0,61%	0,41%	3,11%
5		IPCA	-	0,16%	1,31%	0,56%	2,04%
6		IPCA + 5,00% a.a.	-	0,57%	1,72%	0,97%	3,28%
7		CDI	-	1,01%	0,99%	0,96%	2,99%
8		IRF - M	-	2,58%	0,61%	1,39%	4,63%
9		IBOV	-	4,86%	-2,64%	6,08%	8,30%
10		PETR3	-	5,68%	-6,24%	4,53%	3,57%
11		SMLL	-	6,11%	-3,87%	6,63%	8,77%
12		IFNC	-	10,83%	-3,11%	9,08%	17,13%
13		BDR	-	-4,23%	-2,80%	-9,44%	-15,70%

GRÁFICO COMPARATIVO DE RENTABILIDADE DOS ÍNDICES

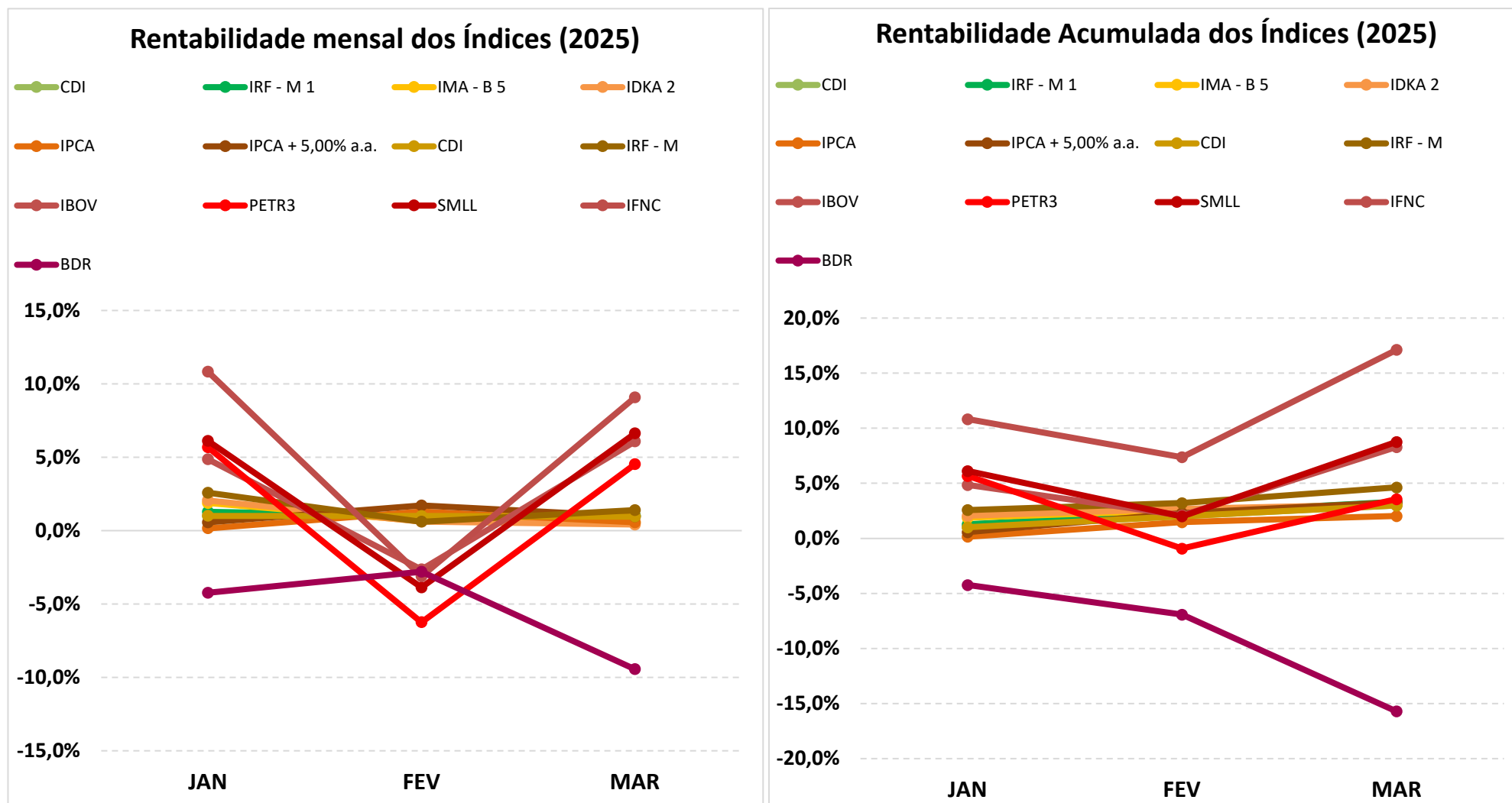

5.1-MELHOR DESEMPENHO TRIMESTRAL DOS INVESTIMENTOS

FUNDO DE INVESTIMENTO	FIA CAIXA ELETROBRÁS
CNPJ	45.443.475/0001-90
SEGMENTO	Renda Variável

COMPORTAMENTO MENSAL

JAN	FEV	MAR
5,67%	5,85%	6,67%

Comportamento MENSAL no Trimestre

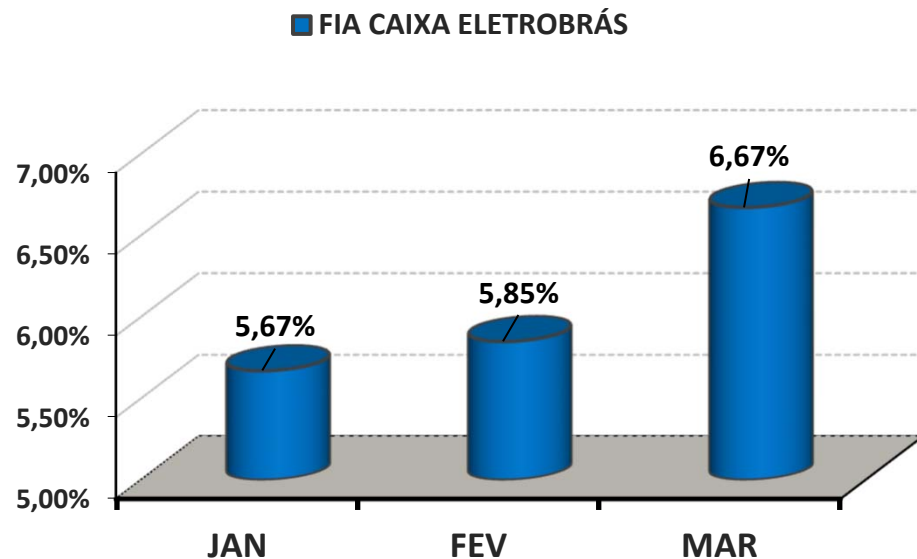

COMPORTAMENTO ACUMULADO

JAN	FEV	MAR
5,67%	11,85%	19,31%

Comportamento ACUMULADO no Trimestre

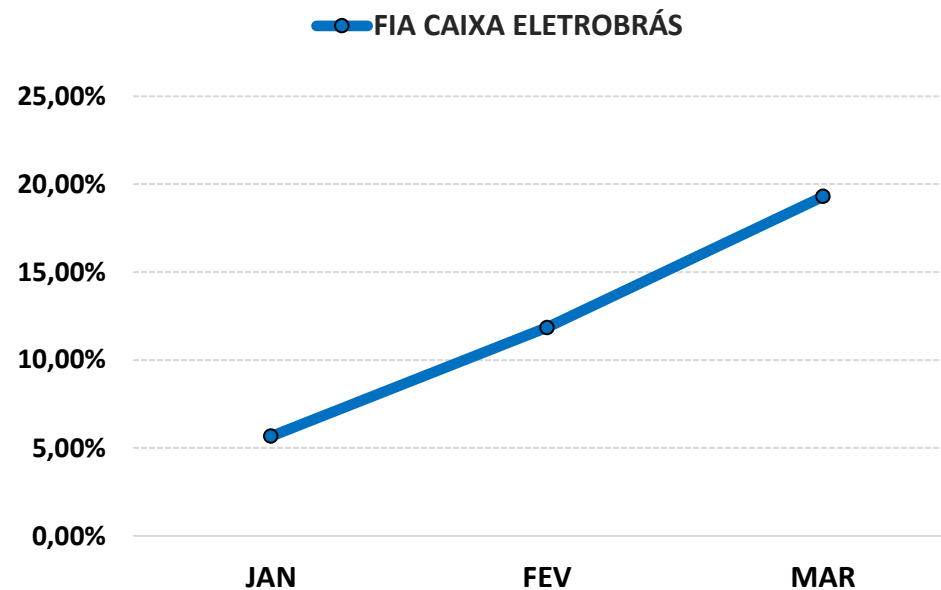

5.2-PIOR DESEMPENHO TRIMESTRAL DOS INVESTIMENTOS

FUNDO DE INVESTIMENTO	BB AÇÕES GLOBAIS INST. BDR NÍVEL I FIA
CNPJ	21.470.644/0001-13
SEGMENTO	Investimento no Exterior

COMPORTAMENTO MENSAL

JAN	FEV	MAR
-3,68%	-3,13%	-9,84%

Comportamento MENSAL no Trimestre

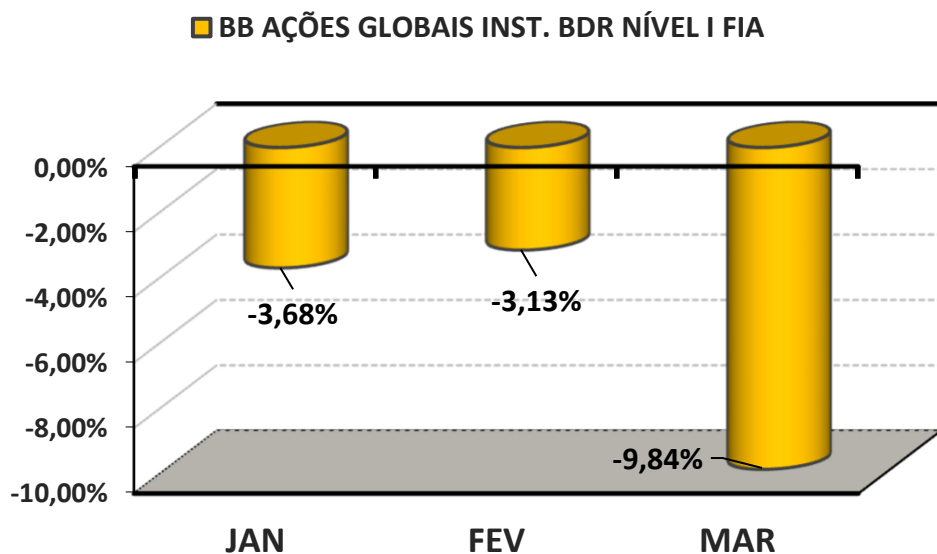

COMPORTAMENTO ACUMULADO

JAN	FEV	MAR
-3,68%	-6,70%	-15,88%

Comportamento ACUMULADO no Trimestre

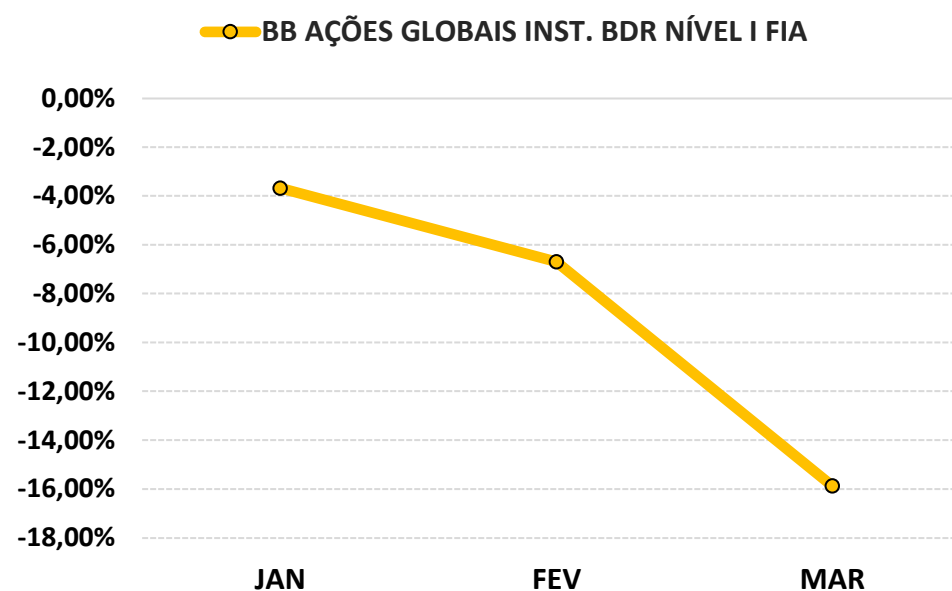

6-ANÁLISE DA CARTEIRA DE INVESTIMENTO - 1º TRIMESTRE - 2025

	JAN	FEV	MAR
MENSAL	1,79%	0,31%	0,94%
CDI	1,01%	0,99%	0,96%
IBOVESPA	1,60%	1,60%	1,60%
META ATUARIAL	0,59%	1,74%	0,99%

	JAN	FEV	MAR
ACUMULADO DO TRIMESTRE	1,79%	2,10%	3,06%
CDI	1,01%	2,01%	2,99%
IBOVESPA	1,60%	3,23%	4,88%
META ATUARIAL	0,59%	2,33%	3,34%

RENTABILIDADE ACUMULADA DO TRIMESTRE do VERA-PREVI: R\$ **1.475.374,51**

META ATUARIAL ACUMULADA DO TRIMESTRE: R\$ **1.619.320,44**

DEFASAGEM PARA O CUMPRIMENTO DA META ATUARIAL R\$ **(143.945,93)**

7-CONCLUSÃO

Atendendo o Art. 136º da Portaria MTP 1.467/2022, detalhado na página 3 deste relatório, segue abaixo uma análise da Carteira de Investimento VERA-PREVI, no 1º Trimestre/2025, analisando rentabilidade, risco das operações e aderência ao PAI/2025.

7.1.-RENTABILIDADE DA CARTEIRA TRIMESTRAL

A Carteira de Investimentos do VERA-PREVI, apresenta-se com uma rentabilidade acumulada no Trimestre de 3,06% a.a., enquanto o indicador de desempenho do mercado (CDI), obteve um rendimento acumulado no Trimestre de 2,99% a.a., ou seja, uma carteira que alcançou no período, uma rentabilidade de 102,47% sobre o índice de referência do mercado.

GRÁFICO DA RENTABILIDADE DA CARTEIRA X META ATUARIAL

Rentabilidade Acumulada no Trimestre

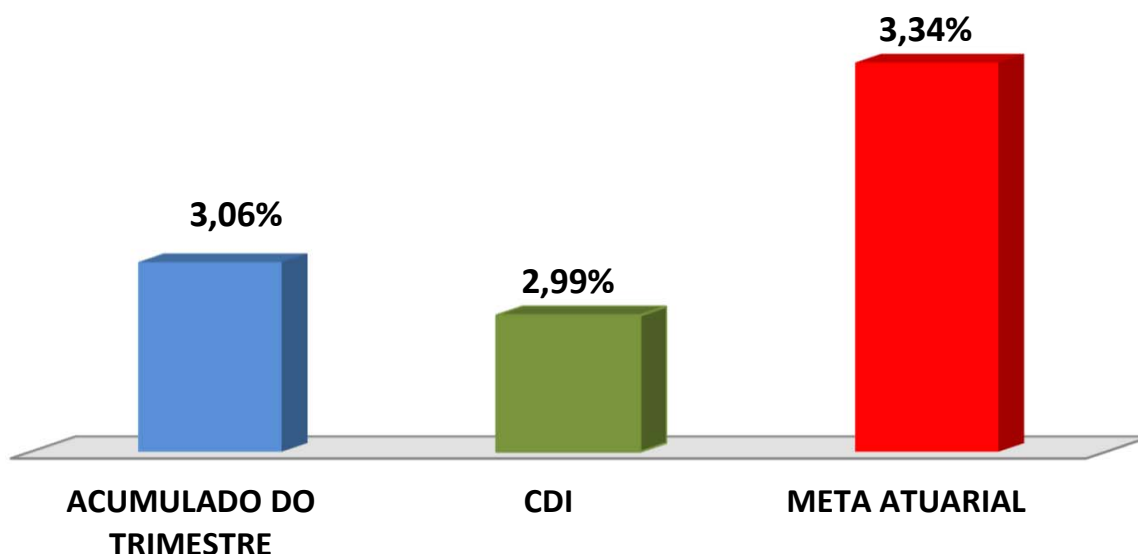

Rentabilidade Acumulada no Trimestre

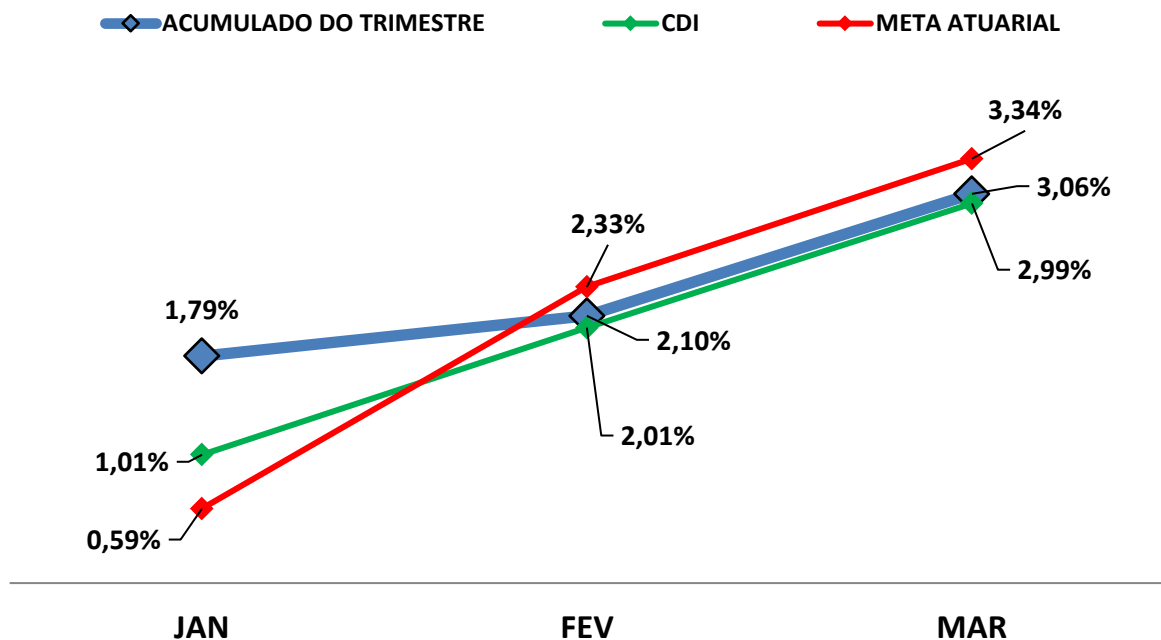

7.2-META ATUARIAL

Enquanto a rentabilidade acumulada no trimestre do VERA-PREVI é de 3,06% a.a., a Meta Atuarial acumulada no mesmo período é de 3,34%, representando 91,70% sobre a Meta Atuarial.

7.3-RISCOS

7.3.1-RISCO DE MERCADO

É o risco de oscilações de preços dos ativos conforme o cenário macroeconômico. Este risco é voltado para a volatilidade dos papéis, sobretudo de Renda Fixa (Títulos Públicos e fundos atrelados à inflação) e Renda Variável (ações, dólar e etc..).

Conforme a tabela abaixo, o VERA-PREVI aplica em alguns Fundos de Investimentos sensíveis às oscilações de mercado, conforme a classificação de Risco de Mercado, disponibilizado nas Lâminas de Informações Essenciais dos Fundos de Investimentos.

Nº	FUNDOS DE INVESTIMENTO	RISCO DE MERCADO*
1	BB PREVIDENCIÁRIO RF REF DI LP PERFIL FIC FI	2 - Baixo
2	BB PREVIDENCIÁRIO RF IRF - M 1 TP FIC FI	2 - Baixo
3	BB PREVIDENCIÁRIO RF IDKA 2 TP FI	3 - Médio
4	BB PREVIDENCIÁRIO IMA - B 5 LP FIC FI	3 - Médio
5	BB PREV RF TÍTULOS PÚBLICOS XXI FI	3 - Médio
6	BB PREV RF TÍTULOS PÚBLICOS VÉRTICE 2028 FI	3 - Médio
7	BB PREVIDENCIÁRIO RF IRF - M TP FI	3 - Médio
8	BB PREVIDENCIÁRIO RF IMA - B TP FI	4 - Alto
9	BB AÇÕES SETOR FINANCEIRO FIC FI	5 - Muito Alto
10	BB AÇÕES PETROBRAS I FI	5 - Muito Alto
11	BB AÇÕES SMALL CAPS FIC FI	5 - Muito Alto
12	BB AÇÕES GLOBAIS INST. BDR NÍVEL I FIA	4 - Alto
13	FI CAIXA BRASIL IRF - M 1 TP RF	2 - Baixo
14	FI CAIXA BRASIL IMA - B 5 TP RF LP	3 - Médio
15	FIC FI CAIXA BRASIL GESTÃO ESTRATÉGICA RF	3 - Médio
16	FI CAIXA BRASIL 2033 X TP RF	3 - Médio
17	FI CAIXA BRASIL IRF - M TP RF LP	3 - Médio
18	FIA CAIXA ELETROBRÁS	4 - Alto
19	CAIXA CAPITAL PROTEGIDO CICLICO II FIF FIC CLASSE MULT LP - RI	4 - Alto

* Definição da Instituição financeira. Quanto mais próximo do 5, maior o risco de mercado.

7.3.2-RISCO DE CRÉDITO

É a possibilidade do devedor não honrar seus compromissos. Nesse caso, investimentos que possuem risco de insolvência financeira são obrigados à se submeter a classificação de risco por Agências de Rating.

7.3.2.1-FUNDO DE INVESTIMENTO

Os Fundos de Investimentos em Renda Fixa, Renda Variável, Fundos Multimercados e Fundos Ações - BDR Nível I que o VERA-PREVI aplica, não necessitam de Análise de Rating. Os fundos de investimentos em ações são isentos de classificação de risco de crédito, mas, considerados de Alto Risco de mercado e os Fundos Multimercados podem possuir certa concentração de papéis privados em sua carteira de investimento que, por possuir risco de insolvência financeira são obrigados à se submeter a classificação de risco por Agências de Rating. Investimentos com potencial risco de mercado, necessitam de estratégias de longo prazo, já definidas e aprovadas no PAI - Política Anual de Investimentos/2025. Abaixo segue a Classificação de Rating destes Fundos de Investimentos.

Nº	FUNDO DE INVESTIMENTO	CLASSIFICAÇÃO DE RATING	
		AGÊNCIA	RATING
1	BB PREVIDENCIÁRIO RF REF DI LP PERFIL FIC FI	Não Disponibilizado pela Instituição	-
2	BB PREVIDENCIÁRIO RF IRF - M 1 TP FIC FI	Não Disponibilizado pela Instituição	-
3	BB PREVIDENCIÁRIO RF IDKA 2 TP FI	Moodys América Latina	MQ1
4	BB PREVIDENCIÁRIO IMA - B 5 LP FIC FI	Moodys América Latina	MQ1
5	BB PREV RF TÍTULOS PÚBLICOS XXI FI	Não Disponibilizado pela Instituição	-
6	BB PREV RF TÍTULOS PÚBLICOS VÉRTICE 2028 FI	Não Disponibilizado pela Instituição	-
7	BB PREVIDENCIÁRIO RF IRF - M TP FI	Não Disponibilizado pela Instituição	-
8	BB PREVIDENCIÁRIO RF IMA - B TP FI	Não Disponibilizado pela Instituição	-
9	BB AÇÕES SETOR FINANCEIRO FIC FI	Não Disponibilizado pela Instituição	-
10	BB AÇÕES PETROBRAS I FI	Não Disponibilizado pela Instituição	-
11	BB AÇÕES SMALL CAPS FIC FI	Não Disponibilizado pela Instituição	-
12	BB AÇÕES GLOBAIS INST. BDR NÍVEL I FIA	Não Disponibilizado pela Instituição	-
13	FI CAIXA BRASIL IRF - M 1 TP RF	Fitch Rating	Forte

Nº	FUNDO DE INVESTIMENTO	CLASSIFICAÇÃO DE RATING	
		AGÊNCIA	RATING
14	FI CAIXA BRASIL IMA - B 5 TP RF LP	Fitch Rating	Forte
15	FIC FI CAIXA BRASIL GESTÃO ESTRATÉGICA RF	Fitch Rating	Forte
16	FI CAIXA BRASIL 2033 X TP RF	Não Disponibilizado pela Instituição	-
17	FI CAIXA BRASIL IRF - M TP RF LP	Não Disponibilizado pela Instituição	-
18	FIA CAIXA ELETROBRÁS	Não Disponibilizado pela Instituição	-
19	CAIXA CAPITAL PROTEGIDO CICLICO II FIF FIC CLASSE MULT LP - RI	Não Disponibilizado pela Instituição	-

7.3.2.2-*INSTITUIÇÃO FINANCEIRA*

Todos os envolvidos na gestão do Fundo de Investimento, incluindo as Instituições Financeiras, o Administrador, o Gestor e o Distribuidor necessitam de Análise de Rating. Abaixo segue a Classificação de Rating dos envolvidos na gestão e distribuição dos Fundos de Investimentos.

Nº	INSTITUIÇÃO FINANCEIRA / ADMINISTRADOR / GESTOR / DISTRIBUIDOR	CLASSIFICAÇÃO DE RATING	
		AGÊNCIA	RATING
1	BB Gestão de Recursos DTVM S.A.	Fitch Ratings	AA
2	CAIXA ASSET DTVM	Fitch Ratings	Excelente

7.3.3-*RISCO DE LIQUIDEZ*

É o risco de o investidor não conseguir dar liquidez ao ativo financeiro (vender) ou conseguir liquidez abaixo do preço de mercado ou abaixo do preço de aquisição (compra).

O VERA-PREVI possui 14 Fundo(s) de Investimento Aberto Sem Carência, e 5 Fundo(s) de Investimento Aberto Com Carência. Nesse caso, só poderá resgatar as cotas, após o término do prazo de carência, sendo opcional o resgate total ou parcial das cotas. Investimentos que possuem prazo para resgate, necessitam estar aderentes as obrigações financeiras do investidor.

7.4-ADERÊNCIA AO PAI

7.4.1-PERFIL DE RISCO (MERCADO)



Objetivo do perfil

Perfil que tem o objetivo de equilibrar os ganhos com a segurança da carteira de Investimentos. É mais familiarizado com investimentos de RENDA FIXA, equilibrando as aplicações em ativos com rentabilidades baixas, mas positiva e ativos que podem oscilar (inclusive fechando o mês negativo), mas que apresentam ganhos maiores em períodos mais longos.

Comportamento da carteira

A carteira com perfil MODERADO, busca investimentos que apresentam rentabilidades mensais positivas e investimentos que podem oferecer ganhos mais vultuosos no médio e longo prazo. Esse tipo de perfil tem dificuldade para conseguir cumprir a Meta Atuarial, principalmente em períodos de inflação em alta.

Classificação de Perfil de Investidor - Metodologia Atuarial Consultoria

CONSERVADOR	1	EXTREMAMENTE CONSERVADOR
	2	CONSERVADOR
	3	CONSERVADOR COM TENDÊNCIA MODERADA
MODERADO	4	MODERADO COM TENDÊNCIA CONSERVADORA
	5	MODERADO
	6	MODERADO COM TENDÊNCIA ARROJADA
ARROJADO	7	ARROJADO COM TENDÊNCIA CONSERVADORA
	8	ARROJADO COM TENDÊNCIA MODERADA
	9	ARROJADO
	10	EXTREMAMENTE ARROJADO

O atual perfil de risco do VERA-PREVI (PERFIL 5 - MODERADO), se encontra aderente ao Perfil de Risco proposto na Política Anual de Investimentos/2025.

7.4.2-RISCO DE CRÉDITO

A Política Anual de Investimentos/2025 do VERA-PREVI, determina que fundos de investimentos e Instituições Financeiras que necessitem de Análise de Rating, só receberão recursos do VERA-PREVI, caso sejam classificados, no mínimo, como MUITO BAIXO RISCO DE CRÉDITO (A+).

As Análises de Ratings encontradas dos Fundos de Investimentos, assim como das Instituições Financeiras, dos Administradores, dos Gestores e dos Distribuidores dos fundos, se encontram aderentes à Política Anual de Investimentos/2025 do VERA-PREVI.

7.4.3-RISCO DE LIQUIDEZ

7.4.3.1-OBRIGAÇÕES PREVIDENCIÁRIAS - CURTO PRAZO

Para resguardar o VERA-PREVI e minimizar o risco de liquidez no Curto Prazo foi definido na Política de Investimentos/2025, uma Separação de Recursos Financeiros, intitulada como RECURSOS DE CURTO PRAZO (RISCO DE MERCADO E LIQUIDEZ).

Na Política Anual de Investimentos/2025 do VERA-PREVI foi definido um valor de RECURSOS DE CURTO PRAZO (RISCO DE MERCADO E LIQUIDEZ) de R\$ 5.625.220,30 Milhões de reais. Atualmente, a necessidade de RECURSOS DE CURTO PRAZO do VERA-PREVI é de R\$ 4.327.092,54 e o Saldo financeiro em Fundos para RECURSOS DE CURTO PRAZO está em R\$ 6.894.313,14 Milhões de reais.

As Obrigações Previdenciárias no Curto Prazo, ou seja, a necessidade financeira do VERA-PREVI estão aderentes a Política Anual de Investimentos/2025 e a sua capacidade financeira no Curto Prazo.

7.4.3.2-OBRIGAÇÕES PREVIDENCIÁRIAS - MÉDIO e LONGO PRAZO

O investimento com prazo de duração mais longo que o VERA-PREVI possui na sua carteira de investimento, tem liquidez à partir de 2033, representando 10,42% de seus recursos financeiros.

De acordo com o Estudo de Duration do Fluxo de Caixa do Plano Previdenciário, informado na Política Anual de Investimentos/2025, o VERA-PREVI irá começar a consumir os seus recursos, à partir do ano de 2039.

As Obrigações Previdenciárias a Médio e Longo Prazo do VERA-PREVI estão aderentes a Política Anual de Investimentos/2025 e a sua capacidade e necessidade financeira a Médio e Longo prazo.

As análises efetuadas seguem as disposições estabelecidas na **Resolução CMN 4.963/2021**, tendo presente as condições de segurança, rentabilidade, solvência, liquidez, motivação, adequação as obrigações previdenciárias e transparência.

É o Relatório.



Igor França Garcia
Atuário MIBA/RJ 1.659

Certificação de Especialista em Investimento - CEA
Consultor de Investimentos credenciado pela CVM