

REGIME PRÓPRIO DE PREVIDÊNCIA SOCIAL DO MUNICÍPIO DE
VERA - MT

RELATÓRIO TRIMESTRAL
DE
INVESTIMENTOS

1º TRIMESTRE
2026

16 de abril de 2026

SUMÁRIO EXECUTIVO

O Sumário Executivo apresenta as principais informações da carteira de Investimentos de 2026 do VERA-PREVI.

Índice Inflacionário: IPCA – Índice Nacional de Preços ao Consumidor Amplo

Taxa de Juros (anual): 5,64% a.a.

Taxa de Juros (mensal): 0,46%

Meta Atuarial (Taxa de Juros + Índice): 5,64% a.a. + IPCA a.a.

Previsão da Meta Atuarial (Taxa de Juros + Índice): 10,50%

Data Focal: 31/03/2026

MENSAL												
	JAN	FEV	MAR									
RENTABILIDADE DA CARTEIRA	1,88%	1,25%	1,18%									
TAXA DE JUROS	0,46%	0,46%	0,46%									
VARIAÇÃO IPCA	0,33%	0,70%	0,88%									
META ATUARIAL	0,79%	1,16%	1,34%									
CDI	1,16%	1,00%	1,21%									

ACUMULADO												
	JAN	FEV	MAR									
RENTABILIDADE DA CARTEIRA	1,88%	3,15%	4,37%									
TAXA DE JUROS	0,46%	0,92%	1,38%									
VARIAÇÃO IPCA	0,33%	1,03%	1,92%									
META ATUARIAL	0,79%	1,96%	3,32%									
CDI	1,16%	2,17%	3,41%									

ÍNDICE

1 – INTRODUÇÃO	4
2 – MOVIMENTAÇÃO DA CARTEIRA e POLÍTICA DE INVESTIMENTOS	5
2.1 - Movimentação Financeira da Carteira	5
2.2 - PAI - Limite de Segmento	6
3 – RESUMO DO REGULAMENTO DOS INVESTIMENTO	7
4 – MOVIMENTAÇÃO DOS ATIVOS DA CARTEIRA	13
5 – RENTABILIDADE DOS INVESTIMENTOS	21
5.1 - Melhor Desempenho Trimestral dos Investimentos	23
5.2 - Pior Desempenho Trimestral dos Investimentos	24
6 – ANÁLISE DA CARTEIRA DE INVESTIMENTO	25
7 – CONCLUSÃO	26
7.1 - Rentabilidade da Carteira Trimestral	26
7.2 - Meta Atuarial	27
7.3 - Riscos	27
7.3.1 - Risco de Mercado	27
7.3.2 - Risco de Crédito	29
7.3.2.1 - Fundo de Investimento	29
7.3.2.2 - Instituição Financeira	31
7.3.3 - Risco de Liquidez	30
7.4 - Aderência ao PAI	31
7.4.1 - Perfil de Risco (Mercado)	31
7.4.2 - Risco de Crédito	32
7.4.3 - Risco de Liquidez	32
7.4.3.1 - Obrigações Previdenciárias - Curto Prazo	32
7.4.3.2 - Obrigações Previdenciárias - Médio e Longo Prazo	33

1 - INTRODUÇÃO

Atendendo a necessidade do Instituto Previdenciário quanto a Política anual de Investimentos e a Meta Atuarial, enviamos o Relatório Trimestral dos investimentos, referente ao 1º TRIMESTRE, sobre o desempenho das rentabilidades e os riscos das aplicações financeiras do VERA-PREVI.

Este relatório vem atender o **Art. 136º da Portaria MTP 1.467/2022**, que exige a elaboração de **Relatórios Trimestrais**, para acompanhamento dos riscos e desempenho das aplicações financeiras.

***Art. 136.** A unidade gestora deverá elaborar, no mínimo, trimestralmente, relatórios detalhados sobre a rentabilidade, os riscos das diversas modalidades de operações realizadas nas aplicações dos recursos do regime e a aderência à política de investimentos, que deverão ser submetidos para avaliação e adoção de providências pelos órgãos responsáveis, conforme atribuições estabelecidas na forma do § 2º do art. 86.*

2.1-MOVIMENTAÇÃO DA CARTEIRA DE INVESTIMENTOS 2026 - VERA-PREVI

Nº	MESES	SALDO INICIAL	APORTES (Aplicação)	RESGATES	VARIÇÃO PU - TÍTULOS PÚBLICOS	RENTABILIDADE			SALDO FINAL
						Positiva (a)	Negativa (b)	Consolidado c = (a) - (b)	
1	JANEIRO	56.957.634,34	1.032.152,69	(460.000,00)	-	1.130.327,68	(59.378,56)	1.070.949,12	58.600.736,15
2	FEVEREIRO	58.600.736,15	682.323,25	(508.056,65)	-	848.477,29	(117.452,79)	731.024,50	59.506.027,25
3	MARÇO	59.506.027,25	579.703,21	-	-	912.686,63	(211.859,55)	700.827,08	60.786.557,54
4	ABRIL	60.786.557,54	-	-	-	-	-	-	60.786.557,54
5	MAIO	60.786.557,54	-	-	-	-	-	-	60.786.557,54
6	JUNHO	60.786.557,54	-	-	-	-	-	-	60.786.557,54
7	JULHO	60.786.557,54	-	-	-	-	-	-	60.786.557,54
8	AGOSTO	60.786.557,54	-	-	-	-	-	-	60.786.557,54
9	SETEMBRO	60.786.557,54	-	-	-	-	-	-	60.786.557,54
10	OUTUBRO	60.786.557,54	-	-	-	-	-	-	60.786.557,54
11	NOVEMBRO	60.786.557,54	-	-	-	-	-	-	60.786.557,54
12	DEZEMBRO	60.786.557,54	-	-	-	-	-	-	60.786.557,54
13	ANO	56.957.634,34	2.294.179,15	(968.056,65)	-	2.891.491,60	(388.690,90)	2.502.800,70	60.786.557,54

*OS VALORES ACIMA NÃO CONSIDERAM DISPONIBILIDADE FINANCEIRA (CONTA CORRENTE).

2.2-POLÍTICA DE INVESTIMENTOS 2026 - LIMITE DE SEGMENTO - VERA-PREVI

Nº	Segmentos da Resolução CMN 5.272/2025	LIMITES DA RESOLUÇÃO CMN				Limites do PAI			Carteira de Investimentos		ORIENTAÇÃO EM CASO DE DESENQUADRAMENTO DA CARTEIRA JUNTO A POLÍTICA DE INVESTIMENTO
		ARTIGO	LIMITE	SEGMENTO	GLOBAL	Mínimo	Estratégia Alvo	Máximo	Atualmente (%)	Atualmente (R\$)	
1	Fundo ou ETF 100% em Título Público Federal	7, I	100,0%	100,0%	100,0%	0,0%	68,9%	100,0%	69,0%	41.943.789,44	
2	Títulos Públicos Federal - Plataforma Eletrônica/Oferta Primária	7, II	100,0%			0,0%	0,0%	100,0%	0,0%	-	
3	Títulos Públicos Federal - Intermediação de Instituição Financeira	7, III	-			0,0%	0,0%	VEDADO	0,0%	-	
4	Operações Compromissadas em TPF	7, IV	-			0,0%	0,0%	VEDADO	0,0%	-	
5	Classe de Fundo ou ETF de Renda Fixa	7, V	-			0,0%	18,9%	VEDADO	18,3%	11.125.752,13	
6	Ativo RF de Instituição Financeira Bancária	7, VI	-			0,0%	0,0%	VEDADO	0,0%	-	
7	Classe de Fundo RF de Crédito Privado	7, VII	-			0,0%	0,0%	VEDADO	0,0%	-	
8	Classe de Fundo Debêntures Infraestrutura	7, VIII	-			0,0%	0,0%	VEDADO	0,0%	-	
9	Subclasses Sênior de Fundos em Direitos Creditórios - FIDC	7, IX	-			0,0%	0,0%	VEDADO	0,0%	-	
10	Classe de Fundo de Ações	8, I	-	-	-	0,0%	5,6%	VEDADO	6,9%	4.204.580,95	
11	Classes de ETF de Ações, negociáveis na bolsa de valores	8, II	-			0,0%	0,0%	VEDADO	0,0%	-	
12	Classe de Fundo com +67% em BDR-Ações ou BDR-ETF	8,III	-			0,0%	2,6%	VEDADO	2,2%	1.310.751,41	
13	Classe de ETF Internacional, negociado na Bolsa de Valores no Brasil	8, IV	-			0,0%	0,0%	VEDADO	0,0%	-	
14	Classes de Fundos Multimercado	10, I	-			0,0%	4,0%	VEDADO	3,6%	2.201.683,61	
15	Classes de FIAGRO - Agroindústria	10, II	-			0,0%	0,0%	VEDADO	0,0%	-	
16	Classes de FIP - Fundo em Participação	10, III	-			0,0%	0,0%	VEDADO	0,0%	-	
17	Classes de Fundo de Ações - Mercado Acesso	10, IV	-			0,0%	0,0%	VEDADO	0,0%	-	
18	Classes de Fundo Imobiliário	11	-			0,0%	0,0%	VEDADO	0,0%	-	
19	Classes de Fundo Renda Fixa - Dívida Externa	9º, I	-			0,0%	0,0%	VEDADO	0,0%	-	
20	Classes de Fundo com +40% exterior (Inv. Qualificado)	9º, II	-			0,0%	0,0%	VEDADO	0,0%	-	
21	Classes de Fundo com +20% exterior (Investidor Geral)	9º, III	-			0,0%	0,0%	VEDADO	0,0%	-	
22	Empréstimo Consignado	12, II	5%			-	0,0%	0,0%	5,0%	0,0%	-
23	DESENQUADRADO							0,0%	-		
24	DISPONIBILIDADE FINANCEIRA							0,22%	135.655,85		
11	TOTAL - RENDA FIXA	-				0,0%	87,8%	100,0%	87,3%	53.069.541,57	
14	TOTAL - RENDA VARIÁVEL	Art. 8º				0,0%	8,2%	-	9,1%	5.515.332,36	
18	TOTAL - INVESTIMENTOS ESTRUTURADOS	Art. 10				0,0%	4,0%	-	3,6%	2.201.683,61	
20	TOTAL - FUNDOS IMOBILIÁRIOS	Art. 11				0,0%	0,0%	-	0,0%	-	
24	TOTAL - INVESTIMENTO NO EXTERIOR	Art. 9º				0,0%	0,0%	-	0,0%	-	
26	TOTAL - EMPRÉSTIMO CONSIGNADO	Art. 12				0,0%	0,0%	-	0,0%	-	
27	PATRIMÔNIO TOTAL								100,2%	60.922.213,39	

*OBS.: Os Segmentos "VEDADO" no Limite Máximo não são permitidos para aplicação do RPPS.

3-RESUMO DO REGULAMENTO DOS INVESTIMENTOS

1

INFORMAÇÕES	BB PREVIDENCIÁRIO RF REF DI LP PERFIL FIC FIF – RESP LIM	BB PREVIDENCIÁRIO RF IRF - M 1 TP FIC FIF – RESP LIM	BB PREVIDENCIÁRIO RF IDKA 2 TP FIF – RESP LIM	BB PREVIDENCIÁRIO RF IMA-B 5 LP FIC FIF RESP LIM
CNPJ	13.077.418/0001-49	11.328.882/0001-35	13.322.205/0001-35	03.543.447/0001-03
SEGMENTO	Renda Fixa	Renda Fixa	Renda Fixa	Renda Fixa
CLASSIFICAÇÃO	Renda Fixa Duração Baixa Grau de Invest.	Renda Fixa Indexados	Renda Fixa Indexados	Renda Fixa Indexados
ÍNDICE	CDI	IRF - M 1	IDKA 2	IMA - B 5
PÚBLICO ALVO	Investidor em Geral	Investidor em Geral	Investidor em Geral	Investidor em Geral
ADMINISTRADOR	BB GESTAO DE RECURSOS DTVM S.A	BB GESTAO DE RECURSOS DTVM S.A	BB GESTAO DE RECURSOS DTVM S.A	BB GESTAO DE RECURSOS DTVM S.A
CNPJ	30.822.936/0001-69	30.822.936/0001-69	30.822.936/0001-69	30.822.936/0001-69
GESTOR	BB GESTAO DE RECURSOS DTVM S.A	BB GESTAO DE RECURSOS DTVM S.A	BB GESTAO DE RECURSOS DTVM S.A	BB GESTAO DE RECURSOS DTVM S.A
CNPJ	30.822.936/0001-69	30.822.936/0001-69	30.822.936/0001-69	30.822.936/0001-69
CUSTODIANTE	BANCO DO BRASIL S.A.	BANCO DO BRASIL S.A.	BANCO DO BRASIL S.A.	BANCO DO BRASIL S.A.
CNPJ	00.000.000/0001-91	00.000.000/0001-91	00.000.000/0001-91	00.000.000/0001-91
DISTRIBUIDOR	Banco do Brasil S.A.	Banco do Brasil S.A.	Banco do Brasil S.A.	Banco do Brasil S.A.
CNPJ	00.000.000/0001-91	00.000.000/0001-91	00.000.000/0001-91	00.000.000/0001-91
AUDITORIA	KPMG AUDITORES INDEPENDENTES LTDA.	PRICEWATERHOUSECOO PERS AUDITORES INDEPENDENTES LTDA	KPMG AUDITORES INDEPENDENTES LTDA.	KPMG AUDITORES INDEPENDENTES LTDA.
DATA DE INÍCIO	20/04/2011	02/12/2009	20/04/2011	01/04/2005
TAXA DE ADMINISTRAÇÃO	0,20% a 0,30% a.a.	0,10% a 0,30% a.a.	0,20% a.a.	0,20% a.a.
TAXA DE PERFORMANCE	Não Possui	Não Possui	Não Possui	Não Possui
APLICAÇÃO INICIAL	1.000	1.000	10.000	1.000
APLICAÇÕES ADICIONAIS	0,01	0,01	0,01	0,01
RESGATE MÍNIMO	0	0	0	0
SALDO MÍNIMO	0,01	0,01	0,01	0,01
CARÊNCIA	Não possui	Não possui	Não possui	Não possui
CRÉDITO DO RESGATE	D+0 (No mesmo dia da solicitação)	D+0 (No mesmo dia da solicitação)	D+1 (No dia seguinte a solicitação)	D+1 (No dia seguinte a solicitação)
RISCO DE MERCADO*	2 - Baixo	2 - Baixo	3 - Médio	3 - Médio
ENQUADRAMENTO LEGAL	Classe de Fundo ou ETF de Renda Fixa, Art. 7º V	Classe de Fundo ou ETF 100% em Título Público Federal, Art. 7º, I	Classe de Fundo ou ETF 100% em Título Público Federal, Art. 7º, I	Classe de Fundo ou ETF 100% em Título Público Federal, Art. 7º, I

* Definição da Instituição financeira. Quanto mais próximo do 5, maior o risco de mercado.

Continuação....

2

INFORMAÇÕES	BB PREV RF TÍTULOS PÚBLICOS XXI FI	BB PREV RF TÍTULOS PÚBLICOS VÉRTICE 2028 FIF – RESP LIM	BB PREVIDENCIÁRIO RF IRF - M TP FIF – RESP LIM	BB PREVIDENCIÁRIO RF IMA - B TP FIF – RESP LIM
CNPJ	44.345.590/0001-60	49.963.751/0001-00	07.111.384/0001-69	07.442.078/0001-05
SEGMENTO	Renda Fixa	Renda Fixa	Renda Fixa	Renda Fixa
CLASSIFICAÇÃO	Renda Fixa Duração Livre Soberano	Renda Fixa Duração Livre Soberano	Renda Fixa Indexados	Renda Fixa Indexados
ÍNDICE	IPCA + 5,00% a.a.	IPCA + 5,00% a.a.	IRF - M	IMA - B
PÚBLICO ALVO	Investidor em Geral	Investidor em Geral	Investidor em Geral	Investidor em Geral
ADMINISTRADOR	BB GESTAO DE RECURSOS DTVM S.A	BB GESTAO DE RECURSOS DTVM S.A	BB GESTAO DE RECURSOS DTVM S.A	BB GESTAO DE RECURSOS DTVM S.A
CNPJ	30.822.936/0001-69	30.822.936/0001-69	30.822.936/0001-69	30.822.936/0001-69
GESTOR	BB GESTAO DE RECURSOS DTVM S.A	BB GESTAO DE RECURSOS DTVM S.A	BB GESTAO DE RECURSOS DTVM S.A	BB GESTAO DE RECURSOS DTVM S.A
CNPJ	30.822.936/0001-69	30.822.936/0001-69	30.822.936/0001-69	30.822.936/0001-69
CUSTODIANTE	BANCO DO BRASIL S.A.	BANCO DO BRASIL S.A.	BANCO DO BRASIL S.A.	BANCO DO BRASIL S.A.
CNPJ	00.000.000/0001-91	00.000.000/0001-91	00.000.000/0001-91	00.000.000/0001-91
DISTRIBUIDOR	Banco do Brasil S.A.	Banco do Brasil S.A.	Banco do Brasil S.A.	Banco do Brasil S.A.
CNPJ	00.000.000/0001-91	00.000.000/0001-91	00.000.000/0001-91	00.000.000/0001-91
AUDITORIA	DELOITTE TOUCHE TOHMATSU AUDITORES INDEPENDENTES LTDA	DELOITTE TOUCHE TOHMATSU AUDITORES INDEPENDENTES LTDA	KPMG AUDITORES INDEPENDENTES LTDA.	KPMG AUDITORES INDEPENDENTES LTDA.
DATA DE INÍCIO	24/01/2022	16/03/2023	08/12/2004	23/06/2005
TAXA DE ADMINISTRAÇÃO	0,20% a.a.	0,15% a.a.	0,20% a.a.	0,20% a.a.
TAXA DE PERFORMANCE	Não Possui	Não possui	Não Possui	Não Possui
APLICAÇÃO INICIAL	100.000	100.000	10.000	10.000
APLICAÇÕES ADICIONAIS	100.000,00	10.000,00	0,01	0,01
RESGATE MÍNIMO	100.000	100.000	0	0
SALDO MÍNIMO	100.000,00	100.000,00	0,01	0,01
CARÊNCIA	Até o dia 15/08/2024	Até o dia 15/08/2028	Não possui	Não possui
CRÉDITO DO RESGATE	D+0 (No mesmo dia da solicitação)	D+0 (No mesmo dia da solicitação)	D+1 (No dia seguinte a solicitação)	D+1 (No dia seguinte a solicitação)
RISCO DE MERCADO*	2 - Baixo	3 - Médio	3 - Médio	4 - Alto
ENQUADRAMENTO LEGAL	Classe de Fundo ou ETF 100% em Título Público Federal, Art. 7º, I	Classe de Fundo ou ETF 100% em Título Público Federal, Art. 7º, I	Classe de Fundo ou ETF 100% em Título Público Federal, Art. 7º, I	Classe de Fundo ou ETF 100% em Título Público Federal, Art. 7º, I

* Definição da Instituição financeira. Quanto mais próximo do 5, maior o risco de mercado.

Continuação....

3

INFORMAÇÕES	BB AÇÕES GLOBAIS INSTITUCIONAL FIF AÇÕES – RESP LIM	BB AÇÕES SETOR FINANCEIRO FIC FIF – RESP LIM	BB AÇÕES SMALL CAPS FIC FIF – RESP LIM	BB AÇÕES PETROBRAS I FIF – RESP LIM
CNPJ	21.470.644/0001-13	08.973.948/0001-35	05.100.221/0001-55	30.518.554/0001-46
SEGMENTO	Renda Variável	Renda Variável	Renda Variável	Renda Variável
CLASSIFICAÇÃO	Ações Livre	Ações Setoriais	Ações Small Caps	Fundos de Mono Ação
ÍNDICE	BDR	IFNC	SMLL	PETR3
PÚBLICO ALVO	Investidor em Geral	Investidor em Geral	Investidor em Geral	Investidor em Geral
ADMINISTRADOR	BB GESTAO DE RECURSOS DTVM S.A	BB GESTAO DE RECURSOS DTVM S.A	BB GESTAO DE RECURSOS DTVM S.A	BB GESTAO DE RECURSOS DTVM S.A
CNPJ	30.822.936/0001-69	30.822.936/0001-69	30.822.936/0001-69	30.822.936/0001-69
GESTOR	BB GESTAO DE RECURSOS DTVM S.A	BB GESTAO DE RECURSOS DTVM S.A	BB GESTAO DE RECURSOS DTVM S.A	BB GESTAO DE RECURSOS DTVM S.A
CNPJ	30.822.936/0001-69	30.822.936/0001-69	30.822.936/0001-69	30.822.936/0001-69
CUSTODIANTE	BANCO DO BRASIL S.A.	BANCO DO BRASIL S.A.	BANCO DO BRASIL S.A.	BANCO DO BRASIL S.A.
CNPJ	00.000.000/0001-91	00.000.000/0001-91	00.000.000/0001-91	00.000.000/0001-91
DISTRIBUIDOR	Banco do Brasil S.A.	Banco do Brasil S.A.	Banco do Brasil S.A.	Banco do Brasil S.A.
CNPJ	00.000.000/0001-91	00.000.000/0001-91	00.000.000/0001-91	00.000.000/0001-91
AUDITORIA	KPMG AUDITORES INDEPENDENTES LTDA.	PRICEWATERHOUSECOO PERS AUDITORES INDEPENDENTES LTDA	PRICEWATERHOUSECOO PERS AUDITORES INDEPENDENTES LTDA	PRICEWATERHOUSECOO PERS AUDITORES INDEPENDENTES LTDA
DATA DE INÍCIO	13/01/2015	02/10/2007	23/03/2005	06/08/2018
TAXA DE ADMINISTRAÇÃO	0,50% a.a.	1,00% a.a.	2,00% a.a.	2,00% a.a.
TAXA DE PERFORMANCE	Não Possui	Não Possui	Não Possui	Não Possui
APLICAÇÃO INICIAL	200	0	0	0
APLICAÇÕES ADICIONAIS	200,00	0,01	0,01	0,01
RESGATE MÍNIMO	0	0	0	0
SALDO MÍNIMO	200,00	0,01	0,01	0,01
CARÊNCIA	Não possui	Não possui	Não possui	Não possui
CRÉDITO DO RESGATE	D+4 (Quatro dias úteis após a solicitação)	D+3 (Três dias úteis após a solicitação)	D+3 (Três dias úteis após a solicitação)	D+2 (Dois dias úteis após a solicitação)
RISCO DE MERCADO*	4 - Alto	5 - Muito Alto	5 - Muito Alto	5 - Muito Alto
ENQUADRAMENTO LEGAL	Classe de Fundo com +67% em BDR-Ações ou BDR-ETF, Art. 8º, III	Classe de Fundo de Ações, Art. 8º, I	Classe de Fundo de Ações, Art. 8º, I	Classe de Fundo de Ações, Art. 8º, I

* Definição da Instituição financeira. Quanto mais próximo do 5, maior o risco de mercado.

Continuação....

4

INFORMAÇÕES	BB PREV FLUXO SOBERANO RENDA FIXA FIC FIF RESP LIM	BB PREV RF REF DI LP PERFIL SOBERANO FIC FIF RESP LIM	CAIXA BRASIL IRF-M 1 TP FIF RF – RESP LIM	CAIXA BRASIL IMA-B 5 TP FIF RF LP – RESP LIM
CNPJ	63.197.387/0001-38	63.197.167/0001-04	10.740.670/0001-06	11.060.913/0001-10
SEGMENTO	Renda Fixa	Renda Fixa	Renda Fixa	Renda Fixa
CLASSIFICAÇÃO	Renda Fixa Duração Baixa Soberano	Renda Fixa Duração Baixa Soberano	Renda Fixa Indexados	Renda Fixa Indexados
ÍNDICE	CDI	CDI	IRF - M 1	IMA - B 5
PÚBLICO ALVO	Investidor em Geral	Investidor em Geral	Investidor em Geral	Investidor em Geral
ADMINISTRADOR	BB GESTAO DE RECURSOS DTVM S.A	BB GESTAO DE RECURSOS DTVM S.A	CAIXA ECONOMICA FEDERAL	CAIXA ECONOMICA FEDERAL
CNPJ	30.822.936/0001-69	30.822.936/0001-69	00.360.305/0001-04	00.360.305/0001-04
GESTOR	BB GESTAO DE RECURSOS DTVM S.A	BB GESTAO DE RECURSOS DTVM S.A	CAIXA DTVM S.A.	CAIXA DTVM S.A.
CNPJ	30.822.936/0001-69	30.822.936/0001-69	42.040.639/0001-40	42.040.639/0001-40
CUSTODIANTE	BANCO DO BRASIL S.A.	BANCO DO BRASIL S.A.	CAIXA ECONOMICA FEDERAL	CAIXA ECONOMICA FEDERAL
CNPJ	00.000.000/0001-91	00.000.000/0001-91	00.360.305/0001-04	00.360.305/0001-04
DISTRIBUIDOR	Banco do Brasil S.A.	Banco do Brasil S.A.	Caixa Econômica Federal	Caixa Econômica Federal
CNPJ	00.000.000/0001-91	00.000.000/0001-91	00.360.305/0001-04	00.360.305/0001-04
AUDITORIA	PRICEWATERHOUSECOOPERS AUDITORES INDEPENDENTES LTDA	PRICEWATERHOUSECOOPERS AUDITORES INDEPENDENTES LTDA	DELOITTE TOUCHE TOHMATSU AUDITORES INDEPENDENTES LTDA	DELOITTE TOUCHE TOHMATSU AUDITORES INDEPENDENTES LTDA
DATA DE INÍCIO	02/02/2026	02/02/2026	18/05/2010	01/07/2010
TAXA DE ADMINISTRAÇÃO	1,00% a.a.	0,20% a.a.	0,20% a.a.	0,20% a.a.
TAXA DE PERFORMANCE	Não possui	Não possui	Não Possui	Não Possui
APLICAÇÃO INICIAL	-	-	0	0
APLICAÇÕES ADICIONAIS	-	-	0,01	0,01
RESGATE MÍNIMO	-	-	0	0
SALDO MÍNIMO	-	-	0,01	0,01
CARÊNCIA	Não possui	Não possui	Não possui	Não possui
CRÉDITO DO RESGATE	D+0 (No mesmo dia da solicitação)	D+0 (No mesmo dia da solicitação)	D+0 (No mesmo dia da solicitação)	D+0 (No mesmo dia da solicitação)
RISCO DE MERCADO*	1 - Muito Baixo	1 - Muito Baixo	2 - Baixo	3 - Médio
ENQUADRAMENTO LEGAL	Classe de Fundo ou ETF 100% em Título Público Federal, Art. 7º, I	Classe de Fundo ou ETF 100% em Título Público Federal, Art. 7º, I	Classe de Fundo ou ETF 100% em Título Público Federal, Art. 7º, I	Classe de Fundo ou ETF 100% em Título Público Federal, Art. 7º, I

* Definição da Instituição financeira. Quanto mais próximo do 5, maior o risco de mercado.

10

Continuação....

5

INFORMAÇÕES	CAIXA BRASIL GESTÃO ESTRATÉGICA FIC FIF RF – RESP LIM	CAIXA BRASIL 2033 X TP FIF RF - RESP LIM	CAIXA BRASIL IRF - M TP FIF RF LP – RESP LIM	CAIXA ELETROBRAS FIF AÇÕES – RESP LIM
CNPJ	23.215.097/0001-55	50.569.054/0001-40	14.508.605/0001-00	45.443.475/0001-90
SEGMENTO	Renda Fixa	Renda Fixa	Renda Fixa	Renda Variável
CLASSIFICAÇÃO	Renda Fixa Duração Livre Soberano	Renda Fixa Duração Livre Soberano	Renda Fixa Indexados	Fundos de Mono Ação
ÍNDICE	IPCA	IPCA + 5,00% a.a.	IRF - M	IBOV
PÚBLICO ALVO	Investidor em Geral	Investidor em Geral	Investidor em Geral	Investidor em Geral
ADMINISTRADOR	CAIXA ECONOMICA FEDERAL	CAIXA ECONOMICA FEDERAL	CAIXA ECONOMICA FEDERAL	CAIXA ECONOMICA FEDERAL
CNPJ	00.360.305/0001-04	00.360.305/0001-04	00.360.305/0001-04	00.360.305/0001-04
GESTOR	CAIXA DTVM S.A.	CAIXA DTVM S.A.	CAIXA DTVM S.A.	CAIXA DTVM S.A.
CNPJ	42.040.639/0001-40	42.040.639/0001-40	42.040.639/0001-40	42.040.639/0001-40
CUSTODIANTE	CAIXA ECONOMICA FEDERAL	CAIXA ECONOMICA FEDERAL	CAIXA ECONOMICA FEDERAL	CAIXA ECONOMICA FEDERAL
CNPJ	00.360.305/0001-04	00.360.305/0001-04	00.360.305/0001-04	00.360.305/0001-04
DISTRIBUIDOR	Caixa Econômica Federal	Caixa Econômica Federal	Caixa Econômica Federal	Caixa Econômica Federal
CNPJ	00.360.305/0001-04	00.360.305/0001-04	00.360.305/0001-04	00.360.305/0001-04
AUDITORIA	DELOITTE TOUCHE TOHMATSU AUDITORES INDEPENDENTES LTDA	DELOITTE TOUCHE TOHMATSU AUDITORES INDEPENDENTES LTDA	DELOITTE TOUCHE TOHMATSU AUDITORES INDEPENDENTES LTDA	DELOITTE TOUCHE TOHMATSU AUDITORES INDEPENDENTES LTDA
DATA DE INÍCIO	04/11/2016	16/05/2023	16/08/2012	31/05/2022
TAXA DE ADMINISTRAÇÃO	0,40% a.a.	0,15% a.a.	0,20% a.a.	0,45% a.a.
TAXA DE PERFORMANCE	Não Possui	Não Possui	Não Possui	Não Possui
APLICAÇÃO INICIAL	0	300.000	0	0
APLICAÇÕES ADICIONAIS	0,01	0,01	0,01	0,01
RESGATE MÍNIMO	0	0	0	0
SALDO MÍNIMO	0,01	0,01	0,01	0,01
CARÊNCIA	Não possui	Até o dia 16/05/2033	Não possui	Não possui
CRÉDITO DO RESGATE	D+0 (No mesmo dia da solicitação)	D+0 (No mesmo dia da solicitação)	D+0 (No mesmo dia da solicitação)	D+3 (Três dias úteis após a solicitação)
RISCO DE MERCADO*	3 - Médio	3 - Médio	2 - Baixo	4 - Alto
ENQUADRAMENTO LEGAL	Classe de Fundo ou ETF 100% em Título Público Federal, Art. 7º, I	Classe de Fundo ou ETF 100% em Título Público Federal, Art. 7º, I	Classe de Fundo ou ETF 100% em Título Público Federal, Art. 7º, I	Classe de Fundo de Ações, Art. 8º, I

* Definição da Instituição financeira. Quanto mais próximo do 5, maior o risco de mercado.

Continuação....

6

INFORMAÇÕES	CAIXA FIC FIM CAPITAL PROTEGIDO CICLICO II LP – Resp LIM			
CNPJ	45.443.651/0001-94			
SEGMENTO	Investimentos Estruturados			
CLASSIFICAÇÃO	Multimercados Capital Protegido			
ÍNDICE	IBOV			
PÚBLICO ALVO	Investidor em Geral			
ADMINISTRADOR	CAIXA ECONOMICA FEDERAL			
CNPJ	00.360.305/0001-04			
GESTOR	CAIXA DTVM S.A.			
CNPJ	42.040.639/0001-40			
CUSTODIANTE	CAIXA ECONOMICA FEDERAL			
CNPJ	00.360.305/0001-04			
DISTRIBUIDOR	Caixa Econômica Federal			
CNPJ	00.360.305/0001-04			
AUDITORIA	DELOITTE TOUCHE TOHMATSU AUDITORES INDEPENDENTES LTDA			
DATA DE INÍCIO	18/07/2022			
TAXA DE ADMINISTRAÇÃO	0,90% a.a.			
TAXA DE PERFORMANCE	Não Possui			
APLICAÇÃO INICIAL	5.000			
APLICAÇÕES ADICIONAIS	500,00			
RESGATE MÍNIMO	500			
SALDO MÍNIMO	4.000,00			
CARÊNCIA	Até 24 meses a partir do dia útil anterior ao início			
CRÉDITO DO RESGATE	D+2 (Dois dias úteis após a solicitação)			
RISCO DE MERCADO*	2 - Baixo			
ENQUADRAMENTO LEGAL	Classes de Fundos Multimercado, Art. 10, I			

* Definição da Instituição financeira. Quanto mais próximo do 5, maior o risco de mercado.

4.1 - MOVIMENTAÇÃO DOS ATIVOS DA CARTEIRA

CAIXA BRASIL 2033 X TP FIF RF - RESP LIM						
1	SALDO INICIAL (R\$)	Aportes (R\$)	Resgates (R\$)	Rentabilidade (R\$)	SALDO FINAL (R\$)	Taxa de Retorno
JANEIRO	5.391.508,71	-	-	59.297,02	5.450.805,73	1,100%
FEVEREIRO	5.450.805,73	-	-	97.256,13	5.548.061,86	1,784%
MARÇO	5.548.061,86	-	-	6.066,62	5.554.128,48	0,109%

CAIXA BRASIL GESTÃO ESTRATÉGICA FIC FIF RF – RESP LIM						
2	SALDO INICIAL (R\$)	Aportes (R\$)	Resgates (R\$)	Rentabilidade (R\$)	SALDO FINAL (R\$)	Taxa de Retorno
JANEIRO	192.320,43	-	-	3.794,91	196.115,34	1,973%
FEVEREIRO	196.115,34	-	-	1.851,94	197.967,28	0,944%
MARÇO	197.967,28	-	-	1.126,77	196.840,51	-0,569%

CAIXA BRASIL IMA-B 5 TP FIF RF LP – RESP LIM						
3	SALDO INICIAL (R\$)	Aportes (R\$)	Resgates (R\$)	Rentabilidade (R\$)	SALDO FINAL (R\$)	Taxa de Retorno
JANEIRO	4.293.354,45	-	-	50.854,97	4.344.209,42	1,185%
FEVEREIRO	4.344.209,42	-	-	51.827,67	4.396.037,09	1,193%
MARÇO	4.396.037,09	-	-	60.628,46	4.456.665,55	1,379%

CAIXA BRASIL IRF - M TP FIF RF LP – RESP LIM						
4	SALDO INICIAL (R\$)	Aportes (R\$)	Resgates (R\$)	Rentabilidade (R\$)	SALDO FINAL (R\$)	Taxa de Retorno
JANEIRO	3.042.308,60	-	-	58.594,64	3.100.903,24	1,926%
FEVEREIRO	3.100.903,24	-	-	29.953,98	3.130.857,22	0,966%
MARÇO	3.130.857,22	-	-	19.795,01	3.111.062,21	-0,632%

MOVIMENTAÇÃO DOS ATIVOS DA CARTEIRA

CAIXA BRASIL IRF-M 1 TP FIF RF – RESP LIM						
5	SALDO INICIAL (R\$)	Aportes (R\$)	Resgates (R\$)	Rentabilidade (R\$)	SALDO FINAL (R\$)	Taxa de Retorno
JANEIRO	1.969.916,67	-	-	23.393,90	1.993.310,57	1,188%
FEVEREIRO	1.993.310,57	-	-	20.134,30	2.013.444,87	1,010%
MARÇO	2.013.444,87	-	-	19.651,46	2.033.096,33	0,976%

BB PREVIDENCIÁRIO RF IDKA 2 TP FIF – RESP LIM						
6	SALDO INICIAL (R\$)	Aportes (R\$)	Resgates (R\$)	Rentabilidade (R\$)	SALDO FINAL (R\$)	Taxa de Retorno
JANEIRO	210.793,97	71.083,05	-	2.468,38	284.345,40	1,171%
FEVEREIRO	284.345,40	-	-	3.332,68	287.678,08	1,172%
MARÇO	287.678,08	-	-	4.166,05	291.844,13	1,448%

BB PREVIDENCIÁRIO RF IMA - B TP FIF – RESP LIM						
7	SALDO INICIAL (R\$)	Aportes (R\$)	Resgates (R\$)	Rentabilidade (R\$)	SALDO FINAL (R\$)	Taxa de Retorno
JANEIRO	1.319.989,27	249.228,40	-	15.792,06	1.585.009,73	1,196%
FEVEREIRO	1.585.009,73	-	-	28.153,10	1.613.162,83	1,776%
MARÇO	1.613.162,83	-	-	2.337,33	1.615.500,16	0,145%

BB PREVIDENCIÁRIO RF REF DI LP PERFIL FIC FIF – RESP LIM						
8	SALDO INICIAL (R\$)	Aportes (R\$)	Resgates (R\$)	Rentabilidade (R\$)	SALDO FINAL (R\$)	Taxa de Retorno
JANEIRO	6.469.403,93	-	-	77.472,28	6.546.876,21	1,198%
FEVEREIRO	6.546.876,21	-	-	65.953,10	6.612.829,31	1,007%
MARÇO	6.612.829,31	-	-	78.591,52	6.691.420,83	1,188%

MOVIMENTAÇÃO DOS ATIVOS DA CARTEIRA

BB PREV RF TÍTULOS PÚBLICOS VÉRTICE 2028 FIF – RESP LIM							
9	SALDO INICIAL (R\$)	Aportes (R\$)	Resgates (R\$)	Rentabilidade (R\$)	SALDO FINAL (R\$)	Taxa de Retorno	
JANEIRO	612.101,34	-	-	7.793,64	619.894,98	1,273%	
FEVEREIRO	619.894,98	-	18.084,15	6.764,76	608.575,59	1,124%	
MARÇO	608.575,59	-	-	8.204,07	616.779,66	1,348%	

BB PREVIDENCIÁRIO RF IRF - M 1 TP FIC FIF – RESP LIM							
10	SALDO INICIAL (R\$)	Aportes (R\$)	Resgates (R\$)	Rentabilidade (R\$)	SALDO FINAL (R\$)	Taxa de Retorno	
JANEIRO	579.544,39	-	460.000,00	6.620,69	126.165,08	5,538%	
FEVEREIRO	126.165,08	-	-	1.261,96	127.427,04	1,000%	
MARÇO	127.427,04	-	-	1.250,45	128.677,49	0,981%	

BB PREV RF TÍTULOS PÚBLICOS XXI FI							
11	SALDO INICIAL (R\$)	Aportes (R\$)	Resgates (R\$)	Rentabilidade (R\$)	SALDO FINAL (R\$)	Taxa de Retorno	
JANEIRO	1.168.262,48	-	-	13.367,62	1.181.630,10	1,144%	
FEVEREIRO	1.181.630,10	-	-	11.578,53	1.193.208,63	0,980%	
MARÇO	1.193.208,63	-	-	14.221,50	1.207.430,13	1,192%	

BB PREV RF TÍTULOS PÚBLICOS VÉRTICE 2028 FIF – RESP LIM							
12	SALDO INICIAL (R\$)	Aportes (R\$)	Resgates (R\$)	Rentabilidade (R\$)	SALDO FINAL (R\$)	Taxa de Retorno	
JANEIRO	333.139,48	-	-	4.241,73	337.381,21	1,273%	
FEVEREIRO	337.381,21	-	9.842,40	3.681,75	331.220,56	1,124%	
MARÇO	331.220,56	-	-	4.465,11	335.685,67	1,348%	

MOVIMENTAÇÃO DOS ATIVOS DA CARTEIRA

BB PREVIDENCIÁRIO RF IMA-B 5 LP FIC FIF RESP LIM							
13	SALDO INICIAL (R\$)	Aportes (R\$)	Resgates (R\$)	Rentabilidade (R\$)	SALDO FINAL (R\$)	Taxa de Retorno	
JANEIRO	7.400,27	-	-	87,44	7.487,71	1,182%	
FEVEREIRO	7.487,71	-	-	89,87	7.577,58	1,200%	
MARÇO	7.577,58	-	-	103,94	7.681,52	1,372%	

BB PREVIDENCIÁRIO RF IRF - M 1 TP FIC FIF – RESP LIM							
14	SALDO INICIAL (R\$)	Aportes (R\$)	Resgates (R\$)	Rentabilidade (R\$)	SALDO FINAL (R\$)	Taxa de Retorno	
JANEIRO	178.532,14	-	-	2.111,71	180.643,85	1,183%	
FEVEREIRO	180.643,85	-	-	1.806,87	182.450,72	1,000%	
MARÇO	182.450,72	-	-	1.790,40	184.241,12	0,981%	

BB PREVIDENCIÁRIO RF IMA-B 5 LP FIC FIF RESP LIM							
15	SALDO INICIAL (R\$)	Aportes (R\$)	Resgates (R\$)	Rentabilidade (R\$)	SALDO FINAL (R\$)	Taxa de Retorno	
JANEIRO	526.126,25	-	-	6.216,53	532.342,78	1,182%	
FEVEREIRO	532.342,78	-	-	6.389,54	538.732,32	1,200%	
MARÇO	538.732,32	-	-	7.389,78	546.122,10	1,372%	

BB PREVIDENCIÁRIO RF IMA-B 5 LP FIC FIF RESP LIM							
16	SALDO INICIAL (R\$)	Aportes (R\$)	Resgates (R\$)	Rentabilidade (R\$)	SALDO FINAL (R\$)	Taxa de Retorno	
JANEIRO	669.024,91	-	-	7.904,97	676.929,88	1,182%	
FEVEREIRO	676.929,88	-	-	8.124,98	685.054,86	1,200%	
MARÇO	685.054,86	-	-	9.396,88	694.451,74	1,372%	

MOVIMENTAÇÃO DOS ATIVOS DA CARTEIRA

BB PREVIDENCIÁRIO RF IRF - M TP FIF – RESP LIM						
17	SALDO INICIAL (R\$)	Aportes (R\$)	Resgates (R\$)	Rentabilidade (R\$)	SALDO FINAL (R\$)	Taxa de Retorno
JANEIRO	347.691,77	711.841,24	-	16.596,84	1.076.129,85	4,773%
FEVEREIRO	1.076.129,85	-	-	10.444,65	1.086.574,50	0,971%
MARÇO	1.086.574,50	-	-	6.812,25	1.079.762,25	-0,627%

BB PREVIDENCIÁRIO RF IMA - B TP FIF – RESP LIM						
18	SALDO INICIAL (R\$)	Aportes (R\$)	Resgates (R\$)	Rentabilidade (R\$)	SALDO FINAL (R\$)	Taxa de Retorno
JANEIRO	2.130.207,94	-	-	20.782,48	2.150.990,42	0,976%
FEVEREIRO	2.150.990,42	-	-	38.206,11	2.189.196,53	1,776%
MARÇO	2.189.196,53	-	-	3.171,94	2.192.368,47	0,145%

BB PREVIDENCIÁRIO RF IRF - M 1 TP FIC FIF – RESP LIM						
19	SALDO INICIAL (R\$)	Aportes (R\$)	Resgates (R\$)	Rentabilidade (R\$)	SALDO FINAL (R\$)	Taxa de Retorno
JANEIRO	1.232.411,43	-	-	14.577,13	1.246.988,56	1,183%
FEVEREIRO	1.246.988,56	-	105.000,00	12.472,90	1.154.461,46	1,092%
MARÇO	1.154.461,46	-	-	11.328,82	1.165.790,28	0,981%

BB PREVIDENCIÁRIO RF IDKA 2 TP FIF – RESP LIM						
20	SALDO INICIAL (R\$)	Aportes (R\$)	Resgates (R\$)	Rentabilidade (R\$)	SALDO FINAL (R\$)	Taxa de Retorno
JANEIRO	2.361.691,53	-	-	27.655,27	2.389.346,80	1,171%
FEVEREIRO	2.389.346,80	-	-	28.004,35	2.417.351,15	1,172%
MARÇO	2.417.351,15	-	-	35.007,23	2.452.358,38	1,448%

MOVIMENTAÇÃO DOS ATIVOS DA CARTEIRA

BB PREVIDENCIÁRIO RF REF DI LP PERFIL FIC FIF – RESP LIM							
21	SALDO INICIAL (R\$)	Aportes (R\$)	Resgates (R\$)	Rentabilidade (R\$)	SALDO FINAL (R\$)	Taxa de Retorno	
JANEIRO	4.287.203,13	-	-	51.340,03	4.338.543,16	1,198%	
FEVEREIRO	4.338.543,16	-	-	43.706,40	4.382.249,56	1,007%	
MARÇO	4.382.249,56	-	-	52.081,74	4.434.331,30	1,188%	

BB PREV RF TÍTULOS PÚBLICOS VÉRTICE 2028 FIF – RESP LIM							
22	SALDO INICIAL (R\$)	Aportes (R\$)	Resgates (R\$)	Rentabilidade (R\$)	SALDO FINAL (R\$)	Taxa de Retorno	
JANEIRO	12.697.173,08	-	-	161.667,97	12.858.841,05	1,273%	
FEVEREIRO	12.858.841,05	-	375.130,10	140.325,22	12.624.036,17	1,124%	
MARÇO	12.624.036,17	-	-	170.181,82	12.794.217,99	1,348%	

BB PREV FLUXO SOBERANO RENDA FIXA FIC FIF RESP LIM							
23	SALDO INICIAL (R\$)	Aportes (R\$)	Resgates (R\$)	Rentabilidade (R\$)	SALDO FINAL (R\$)	Taxa de Retorno	
JANEIRO	-	-	-	-	-	-	
FEVEREIRO	-	257.515,85	-	1.028,03	258.543,88	0,398%	
MARÇO	258.543,88	268.242,38	-	5.531,81	532.318,07	2,140%	

BB PREV RF REF DI LP PERFIL SOBERANO FIC FIF RESP LIM							
24	SALDO INICIAL (R\$)	Aportes (R\$)	Resgates (R\$)	Rentabilidade (R\$)	SALDO FINAL (R\$)	Taxa de Retorno	
JANEIRO	-	-	-	-	-	-	
FEVEREIRO	-	424.807,40	-	1.863,61	426.671,01	0,437%	
MARÇO	426.671,01	311.460,83	-	8.635,36	746.767,20	2,024%	

MOVIMENTAÇÃO DOS ATIVOS DA CARTEIRA

BB AÇÕES SMALL CAPS FIC FIF – RESP LIM							
25	SALDO INICIAL (R\$)	Aportes (R\$)	Resgates (R\$)	Rentabilidade (R\$)	SALDO FINAL (R\$)	Taxa de Retorno	
JANEIRO	369.948,30	-	-	45.583,46	415.531,76	12,322%	
FEVEREIRO	415.531,76	-	-	10.909,46	426.441,22	2,625%	
MARÇO	426.441,22	-	-	24.986,96	401.454,26	-5,859%	

BB AÇÕES SETOR FINANCEIRO FIC FIF – RESP LIM							
26	SALDO INICIAL (R\$)	Aportes (R\$)	Resgates (R\$)	Rentabilidade (R\$)	SALDO FINAL (R\$)	Taxa de Retorno	
JANEIRO	694.756,79	-	-	102.785,71	797.542,50	14,794%	
FEVEREIRO	797.542,50	-	-	28.885,46	826.427,96	3,622%	
MARÇO	826.427,96	-	-	53.653,85	772.774,11	-6,492%	

BB AÇÕES GLOBAIS INSTITUCIONAL FIF AÇÕES – RESP LIM							
27	SALDO INICIAL (R\$)	Aportes (R\$)	Resgates (R\$)	Rentabilidade (R\$)	SALDO FINAL (R\$)	Taxa de Retorno	
JANEIRO	1.483.396,16	-	-	48.466,21	1.434.929,95	-3,267%	
FEVEREIRO	1.434.929,95	-	-	71.869,77	1.363.060,18	-5,009%	
MARÇO	1.363.060,18	-	-	52.308,77	1.310.751,41	-3,838%	

BB AÇÕES PETROBRAS I FIF – RESP LIM							
28	SALDO INICIAL (R\$)	Aportes (R\$)	Resgates (R\$)	Rentabilidade (R\$)	SALDO FINAL (R\$)	Taxa de Retorno	
JANEIRO	1.271.929,09	-	-	287.290,47	1.559.219,56	22,587%	
FEVEREIRO	1.559.219,56	-	-	80.444,60	1.639.664,16	5,159%	
MARÇO	1.639.664,16	-	-	408.484,34	2.048.148,50	24,913%	

MOVIMENTAÇÃO DOS ATIVOS DA CARTEIRA

CAIXA FIC FIM CAPITAL PROTEGIDO CICLICO II LP – Resp LIM							
29	SALDO INICIAL (R\$)	Aportes (R\$)	Resgates (R\$)	Rentabilidade (R\$)	SALDO FINAL (R\$)	Taxa de Retorno	
JANEIRO	2.266.054,55	-	-	10.912,35	2.255.142,20	-0,482%	
FEVEREIRO	2.255.142,20	-	-	45.583,02	2.209.559,18	-2,021%	
MARÇO	2.209.559,18	-	-	7.875,57	2.201.683,61	-0,356%	

CAIXA ELETROBRAS FIF AÇÕES – RESP LIM							
30	SALDO INICIAL (R\$)	Aportes (R\$)	Resgates (R\$)	Rentabilidade (R\$)	SALDO FINAL (R\$)	Taxa de Retorno	
JANEIRO	851.443,28	-	-	62.035,83	913.479,11	7,286%	
FEVEREIRO	913.479,11	-	-	114.025,34	1.027.504,45	12,483%	
MARÇO	1.027.504,45	-	-	45.300,37	982.204,08	-4,409%	

5-TABELA DE RENTABILIDADE DOS INVESTIMENTOS

Nº	CNPJ	INVESTIMENTOS	SEGMENTO	JAN	FEV	MAR	ACUMULADO
1	13.077.418/0001-49	BB PREVIDENCIÁRIO RF REF DI LP PERFIL FIC FIF – RESP LIM	Renda Fixa	1,20%	1,01%	1,19%	3,44%
2	11.328.882/0001-35	BB PREVIDENCIÁRIO RF IRF - M 1 TP FIC FIF – RESP LIM	Renda Fixa	1,18%	1,00%	0,98%	3,19%
3	13.322.205/0001-35	BB PREVIDENCIÁRIO RF IDKA 2 TP FIF – RESP LIM	Renda Fixa	1,17%	1,17%	1,45%	3,84%
4	03.543.447/0001-03	BB PREVIDENCIÁRIO RF IMA-B 5 LP FIC FIF RESP LIM	Renda Fixa	1,18%	1,20%	1,37%	3,80%
5	44.345.590/0001-60	BB PREV RF TÍTULOS PÚBLICOS XXI FI	Renda Fixa	1,14%	0,98%	1,19%	3,35%
6	49.963.751/0001-00	BB PREV RF TÍTULOS PÚBLICOS VÉRTICE 2028 FIF – RESP LIM	Renda Fixa	1,27%	1,10%	1,35%	3,76%
7	07.111.384/0001-69	BB PREVIDENCIÁRIO RF IRF - M TP FIF – RESP LIM	Renda Fixa	1,94%	0,97%	-0,63%	2,28%
8	07.442.078/0001-05	BB PREVIDENCIÁRIO RF IMA - B TP FIF – RESP LIM	Renda Fixa	0,98%	1,78%	0,14%	2,92%
9	21.470.644/0001-13	BB AÇÕES GLOBAIS INSTITUCIONAL FIF AÇÕES – RESP LIM	Renda Variável	-3,27%	-5,01%	-3,84%	-11,64%
10	08.973.948/0001-35	BB AÇÕES SETOR FINANCEIRO FIC FIF – RESP LIM	Renda Variável	14,79%	3,62%	-6,49%	11,23%
11	05.100.221/0001-55	BB AÇÕES SMALL CAPS FIC FIF – RESP LIM	Renda Variável	12,32%	2,63%	-5,86%	8,52%
12	30.518.554/0001-46	BB AÇÕES PETROBRAS I FIF – RESP LIM	Renda Variável	22,59%	5,16%	24,91%	61,03%
13	63.197.387/0001-38	BB PREV FLUXO SOBERANO RENDA FIXA FIC FIF RESP LIM	Renda Fixa	0,00%	0,83%	1,10%	1,94%
14	63.197.167/0001-04	BB PREV RF REF DI LP PERFIL SOBERANO FIC FIF RESP LIM	Renda Fixa	0,00%	0,93%	1,22%	2,16%
15	10.740.670/0001-06	CAIXA BRASIL IRF-M 1 TP FIF RF – RESP LIM	Renda Fixa	1,19%	1,01%	0,98%	3,21%
16	11.060.913/0001-10	CAIXA BRASIL IMA-B 5 TP FIF RF LP – RESP LIM	Renda Fixa	1,18%	1,19%	1,38%	3,80%
17	23.215.097/0001-55	CAIXA BRASIL GESTÃO ESTRATÉGICA FIC FIF RF – RESP LIM	Renda Fixa	1,97%	0,94%	-0,57%	2,34%
18	50.569.054/0001-40	CAIXA BRASIL 2033 X TP FIF RF - RESP LIM	Renda Fixa	1,10%	1,78%	0,11%	3,01%
19	14.508.605/0001-00	CAIXA BRASIL IRF - M TP FIF RF LP – RESP LIM	Renda Fixa	1,93%	0,97%	-0,63%	2,27%
20	45.443.475/0001-90	CAIXA ELETROBRAS FIF AÇÕES – RESP LIM	Renda Variável	7,29%	12,48%	-4,41%	15,36%
21	45.443.651/0001-94	CAIXA FIC FIM CAPITAL PROTEGIDO CICLICO II LP – Resp LIM	Investimentos Estruturados	-0,48%	-2,02%	-0,36%	-2,84%
1		CDI	-	1,16%	1,00%	1,21%	3,41%
2		IRF - M 1	-	1,20%	1,02%	1,02%	3,28%
3		IDKA 2	-	1,22%	1,22%	1,39%	3,86%
4		IMA - B 5	-	1,20%	1,22%	1,39%	3,87%
5		IPCA + 5,00% a.a.	-	0,74%	1,11%	1,29%	3,16%
6		IRF - M	-	1,96%	0,99%	-0,59%	2,36%
7		IMA - B	-	1,00%	1,79%	0,17%	2,98%
8		BDR	-	-3,05%	-5,06%	-3,67%	-11,33%
9		IFNC	-	14,87%	3,69%	-6,26%	11,65%
10		SMLL	-	10,15%	1,88%	-5,77%	5,75%
11		PETR3	-	24,01%	5,79%	26,16%	65,51%
12		IPCA	-	0,33%	0,70%	0,88%	1,92%
13		IBOV	-	12,56%	4,09%	-0,70%	16,34%

GRÁFICO COMPARATIVO DE RENTABILIDADE DOS ÍNDICES

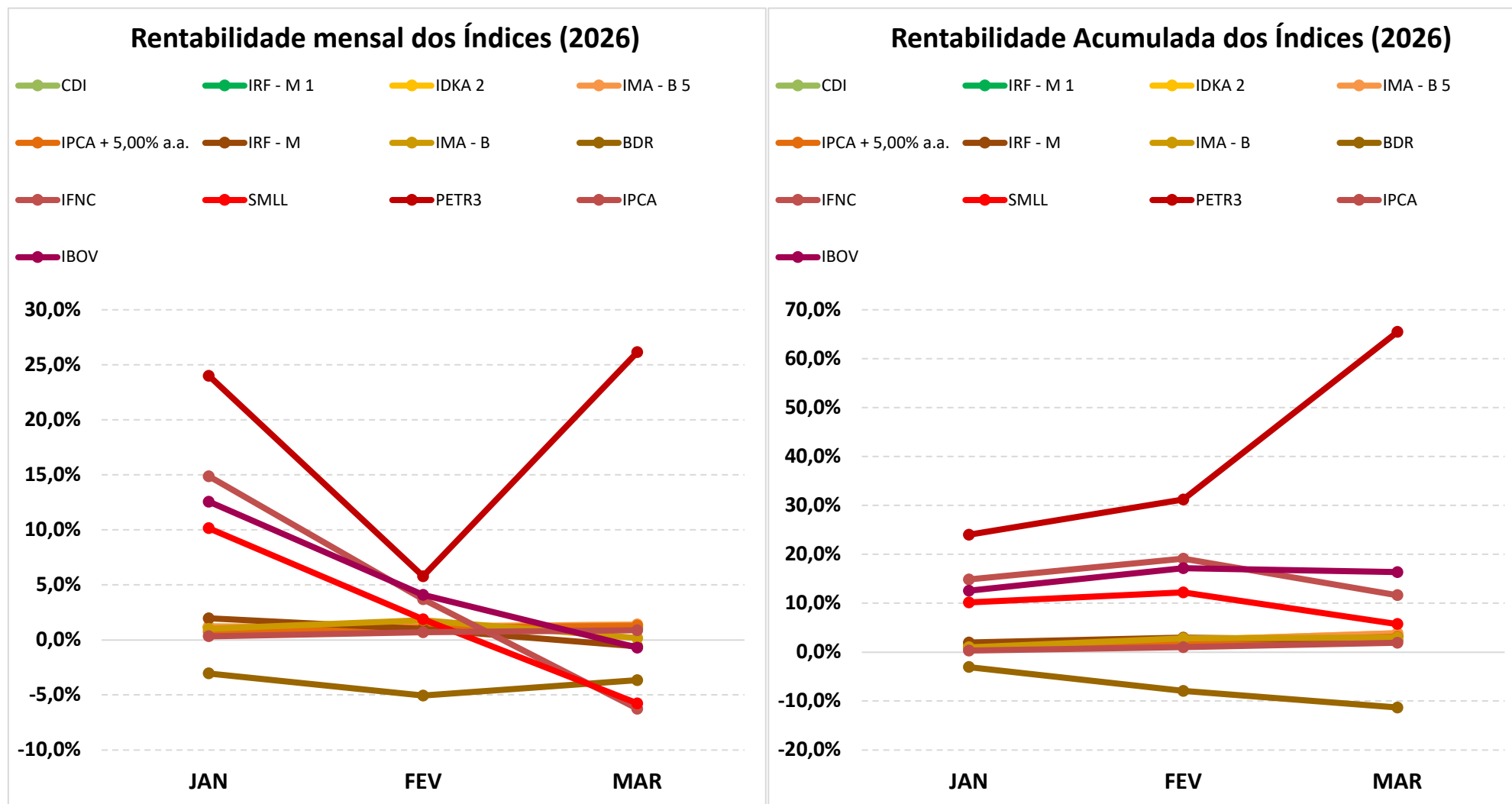

5.1-MELHOR DESEMPENHO TRIMESTRAL DOS INVESTIMENTOS

FUNDO DE INVESTIMENTO	BB AÇÕES PETROBRAS I FIF – RESP LIM
CNPJ	30.518.554/0001-46
SEGMENTO	Renda Variável

COMPORTAMENTO MENSAL

JAN	FEV	MAR
22,59%	5,16%	24,91%

Comportamento MENSAL no Trimestre

■ BB AÇÕES PETROBRAS I FIF – RESP LIM

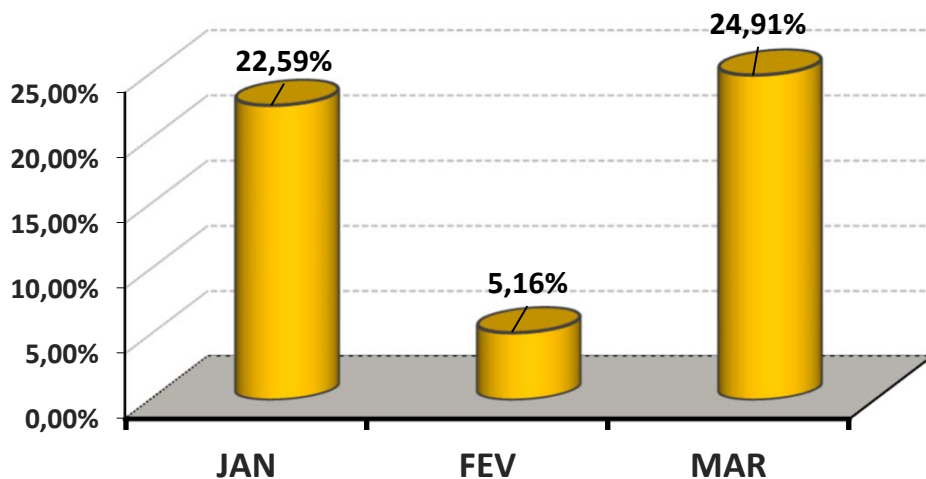

COMPORTAMENTO ACUMULADO

JAN	FEV	MAR
22,59%	28,92%	61,03%

Comportamento ACUMULADO no Trimestre

● BB AÇÕES PETROBRAS I FIF – RESP LIM

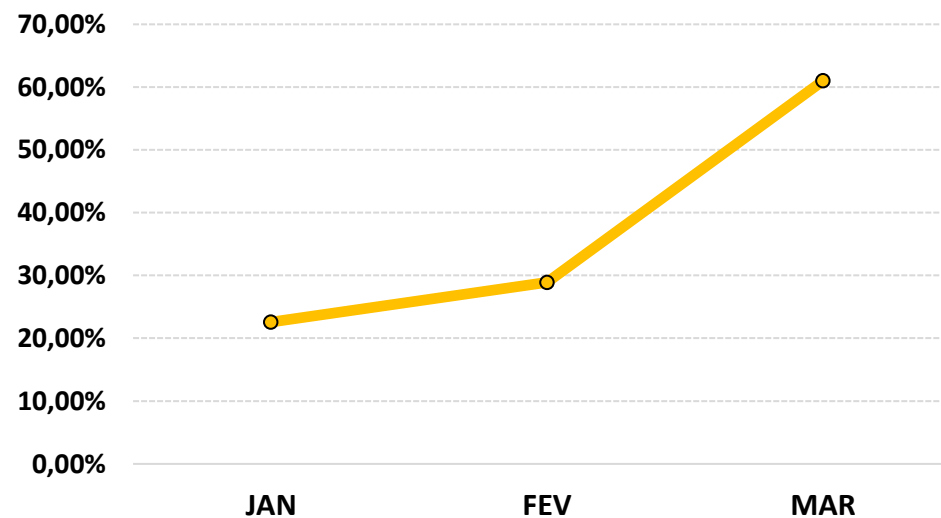

5.2-PIOR DESEMPENHO TRIMESTRAL DOS INVESTIMENTOS

FUNDO DE INVESTIMENTO	BB AÇÕES GLOBAIS INSTITUCIONAL FIF AÇÕES – RESP LIM
CNPJ	21.470.644/0001-13
SEGMENTO	Renda Variável

COMPORTAMENTO MENSAL

JAN	FEV	MAR
-3,27%	-5,01%	-3,84%

Comportamento MENSAL no Trimestre

COMPORTAMENTO ACUMULADO

JAN	FEV	MAR
-3,27%	-8,12%	-11,64%

Comportamento ACUMULADO no Trimestre

■ BB AÇÕES GLOBAIS INSTITUCIONAL FIF AÇÕES – RESP LIM

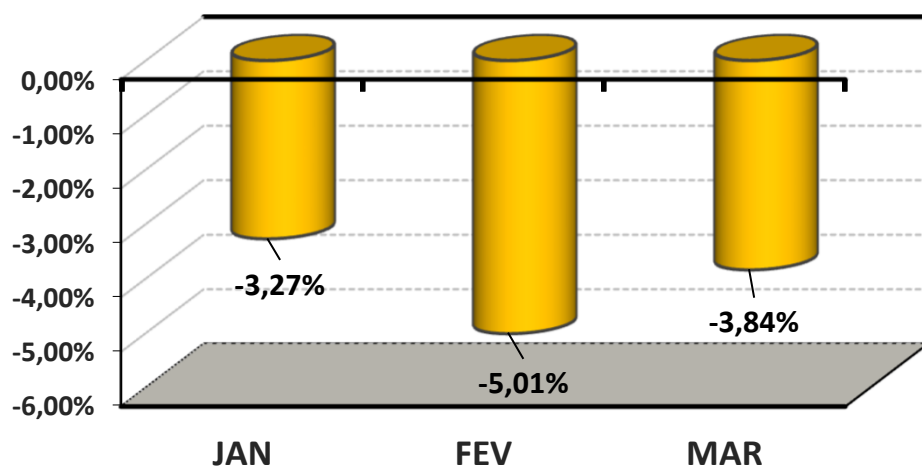

● BB AÇÕES GLOBAIS INSTITUCIONAL FIF AÇÕES – RESP LIM

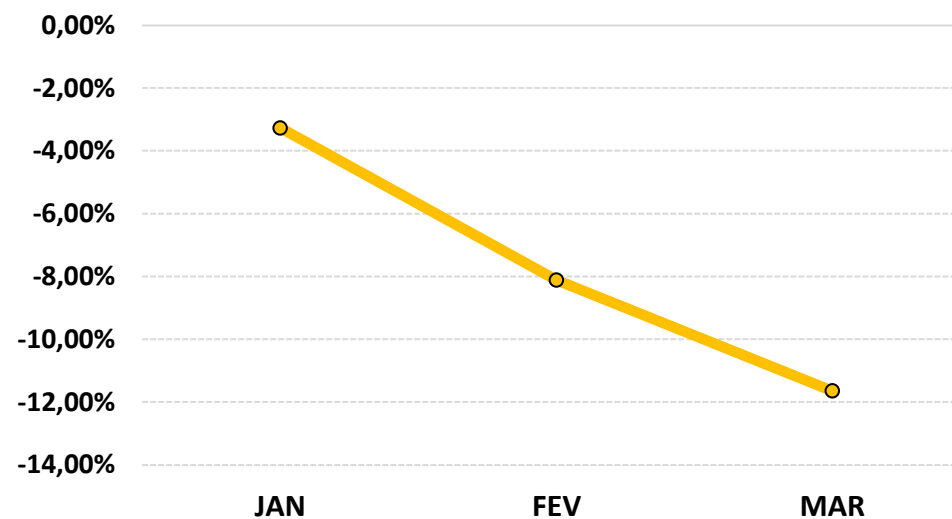

6-ANÁLISE DA CARTEIRA DE INVESTIMENTO - 1º TRIMESTRE - 2026

	JAN	FEV	MAR
MENSAL	1,88%	1,25%	1,18%
CDI	1,16%	1,00%	1,21%
IBOVESPA	12,56%	4,09%	-0,70%
META ATUARIAL	0,79%	1,16%	1,34%

	JAN	FEV	MAR
ACUMULADO DO TRIMESTRE	1,88%	3,15%	4,37%
CDI	1,16%	2,17%	3,41%
IBOVESPA	12,56%	17,16%	16,34%
META ATUARIAL	0,79%	1,96%	3,32%

RENTABILIDADE ACUMULADA DO TRIMESTRE do VERA-PREVI: R\$ **2.502.800,70**

META ATUARIAL ACUMULADA DO TRIMESTRE: R\$ **1.924.087,83**

GANHO SOBRE A META ATUARIAL R\$ **578.712,87**

7-CONCLUSÃO

Atendendo o Art. 136º da Portaria MTP 1.467/2022, detalhado na página 4 deste relatório, segue abaixo uma análise da Carteira de Investimento VERA-PREVI, no 1º Trimestre/2026, analisando rentabilidade, risco das operações e aderência ao PAI/2026.

7.1.-RENTABILIDADE DA CARTEIRA TRIMESTRAL

A Carteira de Investimentos do VERA-PREVI, apresenta-se com uma rentabilidade acumulada no Trimestre de 4,37% a.a., enquanto o indicador de desempenho do mercado (CDI), obteve um rendimento acumulado no Trimestre de 3,41% a.a., ou seja, uma carteira que alcançou no período, uma rentabilidade de 128,12% sobre o índice de referência do mercado.

GRÁFICO DA RENTABILIDADE DA CARTEIRA X META ATUARIAL

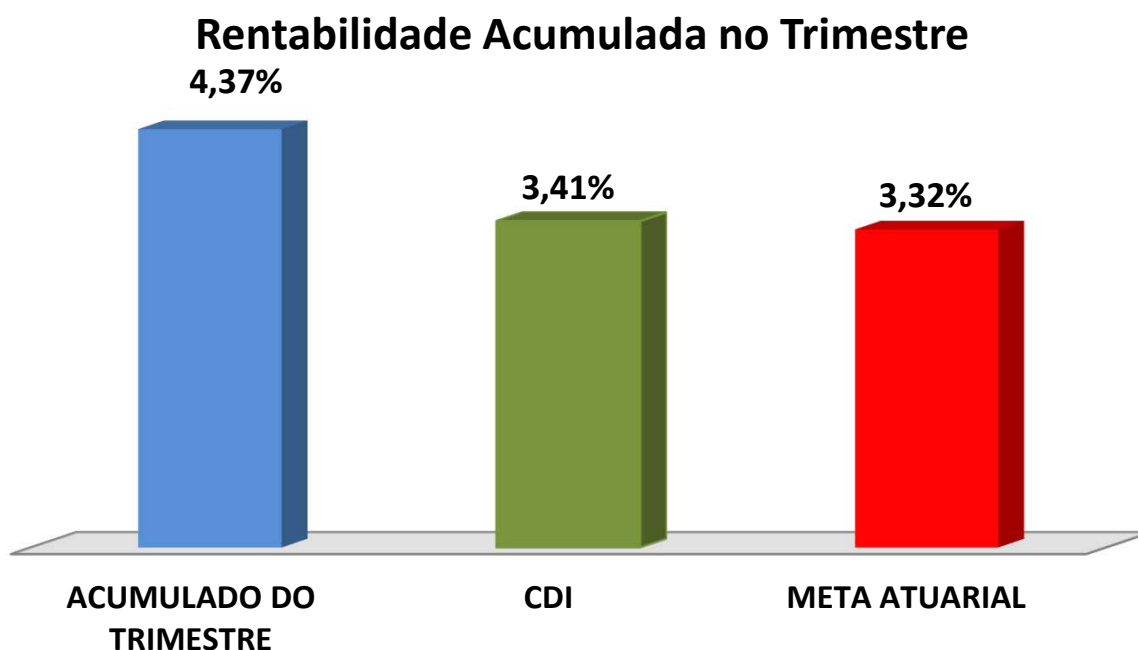

Rentabilidade Acumulada no Trimestre

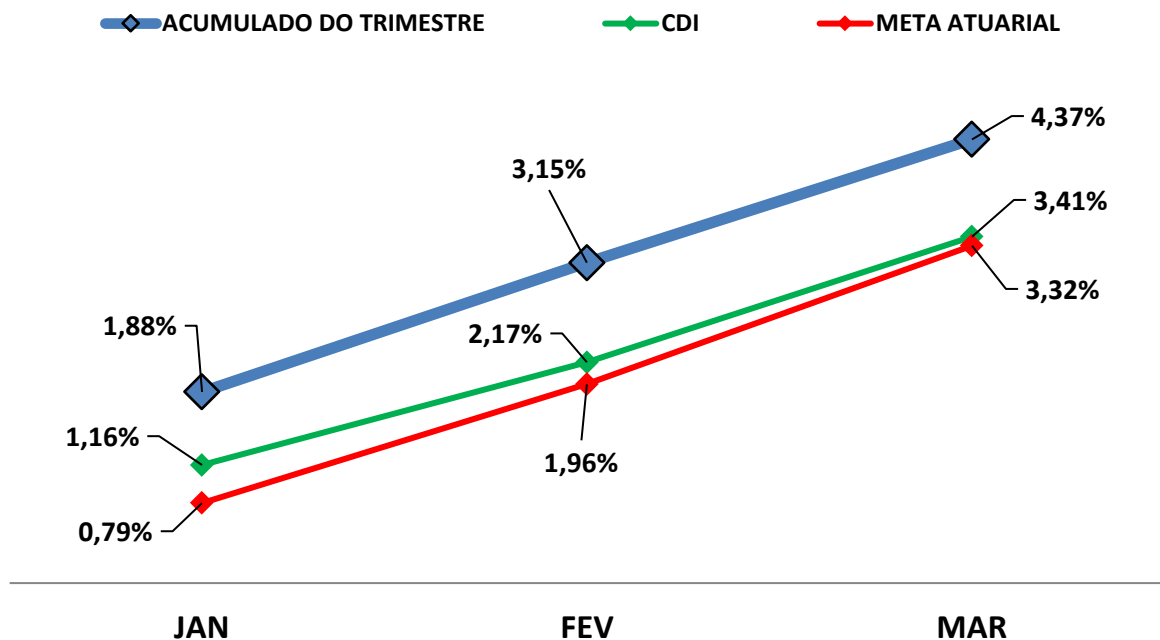

7.2-META ATUARIAL

Enquanto a rentabilidade acumulada no trimestre do VERA-PREVI é de 4,37% a.a., a Meta Atuarial acumulada no mesmo período é de 3,32%, representando 131,50% sobre a Meta Atuarial.

7.3-RISCOS

7.3.1-RISCO DE MERCADO

É o risco de oscilações de preços dos ativos conforme o cenário macroeconômico. Este risco é voltado para a volatilidade dos papéis, sobretudo de Renda Fixa (Títulos Públicos e fundos atrelados à inflação) e Renda Variável (ações, dólar e etc..).

Conforme a tabela abaixo, o VERA-PREVI aplica em alguns Fundos de Investimentos sensíveis às oscilações de mercado, conforme a classificação de Risco de Mercado, disponibilizado nas Lâminas de Informações Essenciais dos Fundos de Investimentos.

Nº	FUNDOS DE INVESTIMENTO	RISCO DE MERCADO*
1	BB PREVIDENCIÁRIO RF REF DI LP PERFIL FIC FIF – RESP LIM	2 - Baixo
2	BB PREVIDENCIÁRIO RF IRF - M 1 TP FIC FIF – RESP LIM	2 - Baixo
3	BB PREVIDENCIÁRIO RF IDKA 2 TP FIF – RESP LIM	3 - Médio
4	BB PREVIDENCIÁRIO RF IMA-B 5 LP FIC FIF RESP LIM	3 - Médio
5	BB PREV RF TÍTULOS PÚBLICOS XXI FI	2 - Baixo
6	BB PREV RF TÍTULOS PÚBLICOS VÉRTICE 2028 FIF – RESP LIM	3 - Médio
7	BB PREVIDENCIÁRIO RF IRF - M TP FIF – RESP LIM	3 - Médio
8	BB PREVIDENCIÁRIO RF IMA - B TP FIF – RESP LIM	4 - Alto
9	BB AÇÕES GLOBAIS INSTITUCIONAL FIF AÇÕES – RESP LIM	4 - Alto
10	BB AÇÕES SETOR FINANCEIRO FIC FIF – RESP LIM	5 - Muito Alto
11	BB AÇÕES SMALL CAPS FIC FIF – RESP LIM	5 - Muito Alto
12	BB AÇÕES PETROBRAS I FIF – RESP LIM	5 - Muito Alto
13	BB PREV FLUXO SOBERANO RENDA FIXA FIC FIF RESP LIM	1 - Muito Baixo
14	BB PREV RF REF DI LP PERFIL SOBERANO FIC FIF RESP LIM	1 - Muito Baixo
15	CAIXA BRASIL IRF-M 1 TP FIF RF – RESP LIM	2 - Baixo
16	CAIXA BRASIL IMA-B 5 TP FIF RF LP – RESP LIM	3 - Médio
17	CAIXA BRASIL GESTÃO ESTRATÉGICA FIC FIF RF – RESP LIM	3 - Médio
18	CAIXA BRASIL 2033 X TP FIF RF - RESP LIM	3 - Médio
19	CAIXA BRASIL IRF - M TP FIF RF LP – RESP LIM	2 - Baixo
20	CAIXA ELETROBRAS FIF AÇÕES – RESP LIM	4 - Alto
21	CAIXA FIC FIM CAPITAL PROTEGIDO CICLICO II LP – Resp LIM	2 - Baixo

* Definição da Instituição financeira. Quanto mais próximo do 5, maior o risco de mercado.

7.3.2-RISCO DE CRÉDITO

É a possibilidade do devedor não honrar seus compromissos. Nesse caso, investimentos que possuem risco de insolvência financeira são obrigados à se submeter a classificação de risco por Agências de Rating.

7.3.2.1-FUNDO DE INVESTIMENTO

O VERA-PREVI aplica em Fundos de Investimentos em Renda Fixa, Fundos de Renda Variável (FIAs e FIA-BDR Nível I) e Fundos Multimercados. Os Fundos de Renda Fixa, Fundos de Renda Variável (FIAs e FIA-BDR Nível I) e Fundos Multimercados não necessitam de Análise de Rating. Os Fundos de Investimentos em Ações e os Fundos Ações - BDR Nível I (cuja carteira é uma comunhão de ações de empresas estrangeiras negociadas no Brasil), são isentos de classificação de risco de crédito. Os Fundos Multimercado, são fundos cuja carteira é composta de ativos de renda fixa e ativos de renda variável, sem fator de concentração, e alguns podem possuir certa concentração em papéis privados que, por possuir risco de insolvência financeira são obrigados à se submeter a classificação de risco por Agências de Rating. Apesar dos Fundos serem isentos de classificação de risco de crédito, são considerados de Alto Risco de mercado que necessitam de estratégias de longo prazo, já definidas e aprovadas no PAI - Política Anual de Investimentos/2026. Abaixo segue a Classificação de Rating destes Fundos de Investimentos.

Nº	FUNDO DE INVESTIMENTO	CLASSIFICAÇÃO DE RATING	
		AGÊNCIA	RATING
1	BB PREVIDENCIÁRIO RF REF DI LP PERFIL FIC FIF – RESP LIM	Não Disponibilizado pela Instituição	-
2	BB PREVIDENCIÁRIO RF IRF - M 1 TP FIC FIF – RESP LIM	Não Disponibilizado pela Instituição	-
3	BB PREVIDENCIARIO RF IDKA 2 TP FIF – RESP LIM	Moodys América Latina	MQ1
4	BB PREVIDENCIÁRIO RF IMA-B 5 LP FIC FIF RESP LIM	Não Disponibilizado pela Instituição	-
5	BB PREV RF TÍTULOS PÚBLICOS XXI FI	Não Disponibilizado pela Instituição	-
6	BB PREV RF TÍTULOS PÚBLICOS VÉRTICE 2028 FIF – RESP LIM	Não Disponibilizado pela Instituição	-
7	BB PREVIDENCIÁRIO RF IRF - M TP FIF – RESP LIM	Não Disponibilizado pela Instituição	-
8	BB PREVIDENCIÁRIO RF IMA - B TP FIF – RESP LIM	Não Disponibilizado pela Instituição	-
9	BB AÇÕES GLOBAIS INSTITUCIONAL FIF AÇÕES – RESP LIM	Não Disponibilizado pela Instituição	-
10	BB AÇÕES SETOR FINANCEIRO FIC FIF – RESP LIM	Não Disponibilizado pela Instituição	-
11	BB AÇÕES SMALL CAPS FIC FIF – RESP LIM	Não Disponibilizado pela Instituição	-
12	BB AÇÕES PETROBRAS I FIF – RESP LIM	Não Disponibilizado pela Instituição	-
13	BB PREV FLUXO SOBERANO RENDA FIXA FIC FIF RESP LIM	Não Disponibilizado pela Instituição	-

Nº	FUNDO DE INVESTIMENTO	CLASSIFICAÇÃO DE RATING	
		AGÊNCIA	RATING
14	BB PREV RF REF DI LP PERFIL SOBERANO FIC FIF RESP LIM	Não Disponibilizado pela Instituição	-
15	CAIXA BRASIL IRF-M 1 TP FIF RF – RESP LIM	Fitch Rating	Forte
16	CAIXA BRASIL IMA-B 5 TP FIF RF LP – RESP LIM	Fitch Rating	Forte
17	CAIXA BRASIL GESTÃO ESTRATÉGICA FIC FIF RF – RESP LIM	Fitch Rating	Forte
18	CAIXA BRASIL 2033 X TP FIF RF - RESP LIM	Não Disponibilizado pela Instituição	-
19	CAIXA BRASIL IRF - M TP FIF RF LP – RESP LIM	Não Disponibilizado pela Instituição	-
20	CAIXA ELETROBRAS FIF AÇÕES – RESP LIM	Não Disponibilizado pela Instituição	-
21	CAIXA FIC FIM CAPITAL PROTEGIDO CICLICO II LP – Resp LIM	Não Disponibilizado pela Instituição	-

7.3.2.2-*INSTITUIÇÃO FINANCEIRA*

Todos os envolvidos na gestão do Fundo de Investimento, incluindo as Instituições Financeiras, o Administrador, o Gestor e o Distribuidor necessitam de Análise de Rating. Abaixo segue a Classificação de Rating dos envolvidos na gestão e distribuição dos Fundos de Investimentos.

Nº	INSTITUIÇÃO FINANCEIRA / ADMINISTRADOR / GESTOR / DISTRIBUIDOR	CLASSIFICAÇÃO DE RATING	
		AGÊNCIA	RATING
1	BB Gestão de Recursos DTVM S.A.	Fitch Ratings	AA
2	CAIXA ASSET DTVM	Fitch Ratings	Excelente

7.3.3-*RISCO DE LIQUIDEZ*

É o risco de o investidor não conseguir dar liquidez ao ativo financeiro (vender) ou conseguir liquidez abaixo do preço de mercado ou abaixo do preço de aquisição (compra).

O VERA-PREVI possui 16 Fundo(s) de Investimento Aberto Sem Carência, e 5 Fundo(s) de Investimento Aberto Com Carência. Nesse caso, só poderá resgatar as cotas, após o término do prazo de carência, sendo opcional o resgate total ou parcial das cotas. Investimentos que possuem prazo para resgate, necessitam estar aderentes as obrigações financeiras do investidor.

7.4-ADERÊNCIA AO PAI

7.4.1-PERFIL DE RISCO (MERCADO)

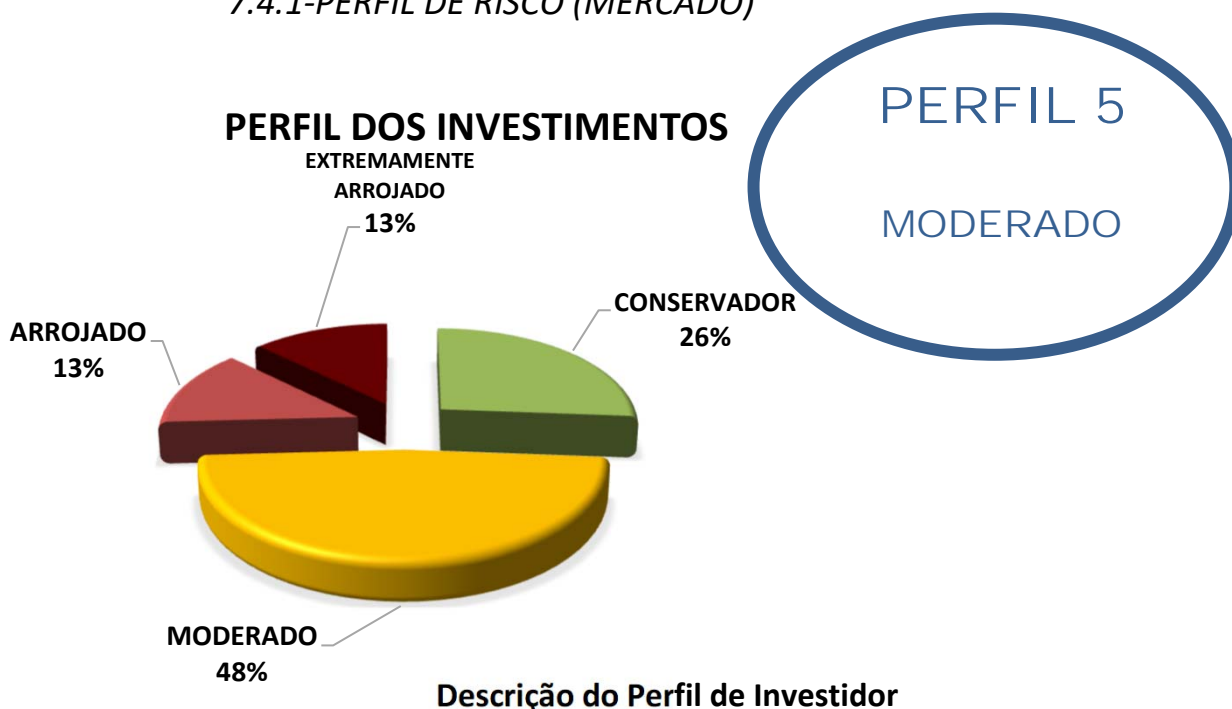

Objetivo do perfil

Perfil que tem o objetivo de equilibrar os ganhos com a segurança da carteira de Investimentos. É mais familiarizado com investimentos de RENDA FIXA, equilibrando as aplicações em ativos com rentabilidades baixas, mas positiva e ativos que podem oscilar (inclusive fechando o mês negativo), mas que apresentam ganhos maiores em períodos mais longos.

Comportamento da carteira

A carteira com perfil MODERADO, busca investimentos que apresentam rentabilidades mensais positivas e investimentos que podem oferecer ganhos mais vultuosos no médio e longo prazo. Esse tipo de perfil tem dificuldade para conseguir cumprir a Meta Atuarial, principalmente em períodos de inflação em alta.

Classificação de Perfil de Investidor - Metodologia Atuarial Consultoria

CONSERVADOR	1	EXTREMAMENTE CONSERVADOR
	2	CONSERVADOR
	3	CONSERVADOR COM TENDÊNCIA MODERADA
MODERADO	4	MODERADO COM TENDÊNCIA CONSERVADORA
	5	MODERADO
	6	MODERADO COM TENDÊNCIA ARROJADA
ARROJADO	7	ARROJADO COM TENDÊNCIA CONSERVADORA
	8	ARROJADO COM TENDÊNCIA MODERADA
	9	ARROJADO
	10	EXTREMAMENTE ARROJADO

O atual perfil de risco do VERA-PREVI (PERFIL 5 - MODERADO), se encontra aderente ao Perfil de Risco proposto na Política Anual de Investimentos/2026.

7.4.2-RISCO DE CRÉDITO

A Política Anual de Investimentos/2026 do VERA-PREVI, determina que fundos de investimentos e Instituições Financeiras que necessitem de Análise de Rating, só receberão recursos do VERA-PREVI, caso sejam classificados, no mínimo, como MUITO BAIXO RISCO DE CRÉDITO (A+).

As Análises de Ratings encontradas dos Fundos de Investimentos, assim como das Instituições Financeiras, dos Administradores, dos Gestores e dos Distribuidores dos fundos, se encontram aderentes à Política Anual de Investimentos/2026 do VERA-PREVI.

7.4.3-RISCO DE LIQUIDEZ

7.4.3.1-OBRIGAÇÕES PREVIDENCIÁRIAS - CURTO PRAZO

Para resguardar o VERA-PREVI e minimizar o risco de liquidez no Curto Prazo foi definido na Política de Investimentos/2026, uma Separação de Recursos Financeiros, intitulada como RECURSOS DE CURTO PRAZO (RISCO DE MERCADO E LIQUIDEZ).

Na Política Anual de Investimentos/2026 do VERA-PREVI foi definido um valor de RECURSOS DE CURTO PRAZO (RISCO DE MERCADO E LIQUIDEZ) de R\$ 6.637.346,05 Milhões de reais. Atualmente, a necessidade de RECURSOS DE CURTO PRAZO do VERA-PREVI é de R\$ 5.105.650,81 e o Saldo financeiro em Fundos para RECURSOS DE CURTO PRAZO está em R\$ 7.817.459,03 Milhões de reais.

As Obrigações Previdenciárias no Curto Prazo, ou seja, a necessidade financeira do VERA-PREVI estão aderentes a Política Anual de Investimentos/2026 e a sua capacidade financeira no Curto Prazo.

7.4.3.2-OBRIGAÇÕES PREVIDENCIÁRIAS - MÉDIO e LONGO PRAZO

O investimento com prazo de duração mais longo que o VERA-PREVI possui na sua carteira de investimento, tem liquidez à partir de 2033, representando 9,14% de seus recursos financeiros.

De acordo com o Estudo de Duration do Fluxo de Caixa do Plano Previdenciário, informado na Política Anual de Investimentos/2026, o VERA-PREVI irá começar a consumir os seus recursos, à partir do ano de 2030.

As Obrigações Previdenciárias a Médio e Longo Prazo do VERA-PREVI estão aderentes a Política Anual de Investimentos/2026 e a sua capacidade e necessidade financeira a Médio e Longo prazo.

As recomendações e as análises efetuadas seguem as disposições estabelecidas na **Resolução CMN 5.272/2025**, tendo presente as condições de segurança, rentabilidade, solvência, liquidez, motivação, adequação as obrigações previdenciárias e transparência.

É o Relatório.



Igor França Garcia
Atuário MIBA/RJ 1.659

Certificação de Especialista em Investimento - CEA
Consultor de Investimentos credenciado pela CVM