**REGIME PRÓPRIO DE PREVIDÊNCIA SOCIAL DO MUNICÍPIO DE
VERA - MT / VERA-PREVI**

**RELATÓRIO MENSAL
DE
INVESTIMENTOS**

**SETEMBRO
2020**

20 de outubro de 2020

ÍNDICE

1	– INTRODUÇÃO	2
2	– POLÍTICA DE INVESTIMENTOS e MOVIMENTAÇÃO DA CARTEIRA	4
	2.1 - PAI - Limite de Segmento	4
	2.2 - PAI - Limite de Benchmark	5
	2.3 - Movimentação Financeira da Carteira	6
3	– ENQUADRAMENTO: RESOLUÇÃO CMN 4.695/2018	7
	3.1 - Enquadramento sobre Segmentos e Fundos de Investimento	7
	3.2 - Enquadramento sobre Patrimônio Líquido dos Fundos de Investimento	8
	3.3 - Enquadramento dos Fundos de Investimento que recebem cotas	9
	3.4 - Enquadramento sobre os recursos de terceiros dos Gestores	10
4	– DISTRIBUIÇÃO ESTATÍSTICA DA CARTEIRA	11
	4.1 - Distribuição por Segmento (Renda Fixa e Renda Variável)	11
	4.2 - Distribuição por índice (Benchmark)	12
	4.3 - Distribuição por Instituição Financeira	13
	4.4 - Distribuição dos Recursos Disponíveis e Imobilizado	14
	4.4.1 - Distribuição da Disponibilidade dos Recursos nos próximos 25 anos	15
	4.5 - Separação dos Recursos - Provisão de Caixa.....	17
5	– PLANEJAMENTO FINANCEIRO	18
6	– RESUMO DO REGULAMENTO DOS INVESTIMENTO	19
7	– RENTABILIDADE DOS INVESTIMENTOS	24
8	– RENTABILIDADE DA CARTEIRA DE INVESTIMENTO	32
	8.1 - Rentabilidade Mensal da Carteira de Investimentos	32
	8.2 - Rentabilidade Acumulada da Carteira de Investimentos	33
	8.3 - Rentabilidade da Carteira de Investimentos	35
	8.4 - Meta Atuarial	35
9	– ANÁLISE DO MERCADO	36
10	– ANÁLISE MACROECONÔMICA	39
11	– PROJEÇÃO DA META ATUARIAL E RENTABILIDADE DA CARTEIRA	42

1 - INTRODUÇÃO

Atendendo a necessidade do Instituto Previdenciário quanto a Política anual de Investimentos e a Meta Atuarial, enviamos o parecer econômico referente ao mês de SETEMBRO, sobre o desempenho mensal das rentabilidades das atuais aplicações financeiras do VERA-PREVI.

Este Relatório contém uma análise do enquadramento de suas aplicações frente á **Resolução CMN 3.922/2010**, alterada pela **Resolução CMN 4.695/2018**, um resumo do Regulamento dos fundos de investimento, uma análise sobre o comportamento mensal das rentabilidades ao longo do ano, uma análise do retorno da carteira de investimento quanto a Meta Atuarial e uma projeção sobre o cumprimento da Meta.

Este relatório vem atender o **Inciso II, do Art. 3º da Portaria MPS 519/2011**, que exige a elaboração de **Relatórios Mensais**, para acompanhamento do desempenho das aplicações financeiras.

Art. 3. II – Exigir da entidade credenciada, mediante contrato, no mínimo mensalmente, relatório detalhado contendo informações sobre a rentabilidade e risco das aplicações.

2.1-POLÍTICA DE INVESTIMENTOS 2020 - LIMITE DE SEGMENTO - VERA-PREVI

Nº	Segmentos da Resolução CMN 4.695/2018	Dispositivo Legal Resolução CMN 4.695/2018	Limites do PAI			Carteira de Investimentos		ORIENTAÇÃO EM CASO DE DESENQUADRAMENTO DA CARTEIRA JUNTO A POLÍTICA DE INVESTIMENTO
			Mínimo	Estratégia Alvo	Máximo	Atualmente (%)	Atualmente (R\$)	
RENDA FIXA								
1	Títulos Públicos	Art. 7º, I, a (100%)	0%	0,0%	10,0%	-	-	-
2	F.I. Refer. 100% em Títulos Públicos	Art. 7º, I, b (100%)	0%	96,1%	100,0%	97,2%	27.995.688,98	-
3	F.I. índice Mercado 100% em Títulos Público	Art. 7º, I, c (100%)	0%	0,0%	100,0%	0,0%	-	-
4	Operações Compromissadas	Art. 7º, II (5%)	0%	0,0%	0,0%	0,0%	-	-
5	F.I. refer. em Indicadores RF	Art. 7º, III, a (60%)	0%	0,0%	40,0%	0,0%	-	-
6	F.I. em índices de RF	Art. 7º, III, b (60%)	0%	0,0%	40,0%	0,0%	-	-
7	F.I. referenciado em Indicadores RF	Art. 7º, IV, a (40%)	0%	0,9%	40%	0,9%	247.726,59	-
8	F.I. em índices de RF	Art. 7º, IV, b (40%)	0%	0,0%	40%	0,0%	-	-
9	LIG - Letras Imobiliárias Garantidas	Art. 7º, V, b (20%)	0%	0,0%	0,0%	0,0%	-	-
10	CDB	Art. 7º, VI, a (15%)	0%	0,0%	13,0%	0,0%	-	-
11	Poupança	Art. 7º, VI, b (15%)	0%	0,0%	2,0%	0,0%	-	-
12	FIDC - Cota Sênior	Art. 7º, VII, a (5%)	0%	0,0%	0,0%	0,0%	-	-
13	F.I. em Crédito Privado	Art. 7º, VII, b (5%)	0%	0,0%	0,0%	0,0%	-	-
14	F.I. em Debêntures	Art. 7º, VII, c (5%)	0%	0,0%	0,0%	0,0%	-	-
15	TOTAL - RENDA FIXA					98,0%	28.243.415,57	
RENDA VARIÁVEL								
16	F.I. em índices de RV (mín. 50 ações)	Art. 8º, I, a (30%)	0%	0,0%	5,0%	0,0%	-	-
17	F.I. em índices de Mercado RV (m. 50 ações)	Art. 8º, I, b (30%)	0%	0,0%	5,0%	0,0%	-	-
18	F.I. em ações	Art. 8º, II, a (20%)	0%	0,0%	5,0%	0,0%	-	-
19	F.I. em índices de Mercado RV	Art. 8º, II, b (20%)	0%	0,0%	5,0%	0,0%	-	-
20	F.I. Multimercados	Art. 8º, III (10%)	0%	0,0%	10,0%	0,0%	-	-
21	F.I. em Participações	Art. 8º, IV, a (5%)	0%	0,0%	0,0%	0,0%	-	-
22	F.I.C Ações - Mercado de Acesso	Art. 8º, IV, c (5%)	0%	0,0%	0,0%	0,0%	-	-
23	F.I. Imobiliário negociado em bolsa	Art. 8º, IV, b (5%)	0%	0,0%	0,0%	0,0%	-	-
24	TOTAL - RENDA VARIÁVEL	Art. 8º, § 1 (30%)				0,0%	-	
INVESTIMENTOS NO EXTERIOR								
25	F.I.C em Dívida Externa	Art. 9º A, I (10%)	0%	0,0%	5,0%	0,0%	-	-
26	F.I.C em Investimento no Exterior	Art. 9º A, II (10%)	0%	0,0%	5,0%	0,0%	-	-
27	F.I. Ações - BDR Nível I	Art. 9º A, III (10%)	0%	3,0%	5,0%	0,0%	-	-
28	TOTAL - INVESTIMENTO NO EXTERIOR	Art. 9º A (10%)				0,0%	-	
29	DESENQUADRADO	-		100,0%		0,0%	-	-
30	CONTA CORRENTE	-				2,0%	569.498,68	-
31	PATRIMÔNIO TOTAL					100,0%	28.812.914,25	

2.2-POLÍTICA DE INVESTIMENTOS 2020 - LIMITE DE BENCHMARK - VERA-PREVI

Nº	ÍNDICES DE BENCHMARK	Limites do PAI		Carteira de Investimentos		ORIENTAÇÃO EM CASO DE DESENQUADRAMENTO DA CARTEIRA JUNTO A POLÍTICA DE INVESTIMENTO
		Mínimo	Máximo	Atualmente (%)	Atualmente (R\$)	
RENDA FIXA						
1	DI	0,0%	30,0%	0,9%	247.726,59	-
2	IRF - M 1	0,0%	30,0%	26,7%	7.530.956,66	-
3	IRF - M	0,0%	40,0%	9,5%	2.674.526,49	-
4	IRF - M 1+	0,0%	5,0%	0,0%	-	-
5	IMA - B 5	0,0%	60,0%	28,5%	8.039.770,72	-
6	IMA - B	0,0%	30,0%	9,4%	2.644.070,39	-
7	IMA - B 5+	0,0%	5,0%	0,0%	-	-
8	IMA - GERAL e IMA - GERAL ex-C	0,0%	10,0%	0,0%	-	-
9	IDKA 2, IDKA 3	0,0%	50,0%	12,0%	3.377.666,45	-
10	IPCA	0,0%	5,0%	0,0%	-	-
11	IPCA + TAXA DE JUROS	0,0%	26,7%	13,2%	3.728.698,27	-
RENDA VARIÁVEL						
12	MULTIMERCADO	0,0%	10,00%	0,0%	-	-
13	ÍNDICES DE RENDA VARIÁVEL	0,0%	20,0%	0,0%	-	-
14	ÍNDICES DE INVESTIMENTO NO EXTERIOR	0,0%	10,0%	0,0%	-	-

Os demais índices (Benchmark) não listados acima, e que por ventura o RPPS venha aplicar, não possuem limitação de aplicação conforme PAI em vigor.

**OS VALORES ACIMA NÃO CONSIDERAM DISPONIBILIDADE FINANCEIRA (CONTA CORRENTE).*

2.3-MOVIMENTAÇÃO DA CARTEIRA DE INVESTIMENTOS 2020 - VERA-PREVI

Nº	MESES	SALDO INICIAL	APORTES (Aplicação)	RESGATES	VARIÇÃO PU - TÍTULOS PÚBLICOS	RENTABILIDADE			SALDO FINAL
						Positiva (a)	Negativa (b)	Consolidado c = (a) - (b)	
1	JANEIRO	26.724.014,61	446.209,04	-	-	141.685,23	(172,07)	141.513,16	27.311.736,81
2	FEVEREIRO	27.311.736,81	39.663,58	(131.739,39)	-	144.230,28	-	144.230,28	27.363.891,28
3	MARÇO	27.363.891,28	106.523,99	-	-	49.763,03	(416.438,18)	(366.675,15)	27.103.740,12
4	ABRIL	27.103.740,12	74.965,39	-	-	147.880,27	(112,41)	147.767,86	27.326.473,37
5	MAIO	27.326.473,37	170.535,85	-	-	377.681,37	-	377.681,37	27.874.690,59
6	JUNHO	27.874.690,59	82.261,52	-	-	254.414,84	-	254.414,84	28.211.366,95
7	JULHO	28.211.366,95	112.447,49	-	-	290.332,04	-	290.332,04	28.614.146,48
8	AGOSTO	28.614.146,48	767.079,59	(806.224,76)	-	87.303,41	(71.629,11)	15.674,30	28.590.675,61
9	SETEMBRO	28.590.675,61	344.804,26	(642.585,01)	-	22.992,82	(72.472,11)	(49.479,29)	28.243.415,57
10	OUTUBRO	28.243.415,57	-	-	-	-	-	-	28.243.415,57
11	NOVEMBRO	28.243.415,57	-	-	-	-	-	-	28.243.415,57
12	DEZEMBRO	28.243.415,57	-	-	-	-	-	-	28.243.415,57
13	ANO	26.724.014,61	2.144.490,71	(1.580.549,16)	-	1.516.283,29	(560.823,88)	955.459,41	28.243.415,57

*OS VALORES ACIMA NÃO CONSIDERAM DISPONIBILIDADE FINANCEIRA (CONTA CORRENTE).

3.1-ENQUADRAMENTO SOBRE SEGMENTOS E FUNDOS DE INVESTIMENTOS

Nº	Fundo de Investimento	Valor Aplicado	(%) Recursos do RPPS sobre o FUNDO	Fundo Enquadrado?	Dispositivo da Resolução CMN 4.695/2018	(%) Recursos do RPPS sobre o SEGMENTO	Enquadrado?
1	BRADESCO FI RF IRF - M 1 TÍTULOS PÚBLICOS	2.470.432,84	8,57%	SIM	FI Refer. 100% Títulos TN - Art. 7º, I, b (100%) (exc. Tx. de 1 dia)	97,2%	SIM
2	CAIXA FI BRASIL IRF - M RF LP	2.624.699,18	9,11%	SIM			
3	CAIXA FI BRASIL 2024 II TÍTULOS PÚBLICOS	1.426.038,00	4,95%	SIM			
4	FIC FI CAIXA BRASIL GESTÃO ESTRATÉGICA RF	39.008,07	0,14%	SIM			
5	CAIXA BRASIL IMA - B 5 TÍTULO PÚBLICO	5.545.278,68	19,25%	SIM			
6	CAIXA FI BRASIL IRF - M 1 TP RF	1.712.518,46	5,94%	SIM			
7	BB PREVIDENCIÁRIO RF IMA - B TP	2.644.070,39	9,18%	SIM			
8	BB PREVIDENCIÁRIO RF IRF - M TP	49.827,31	0,17%	SIM			
9	BB PREVIDENCIÁRIO RENDA FIXA TÍTULOS PÚBLICOS IPCA IV	1.357.591,05	4,71%	SIM			
10	BB PREVIDENCIÁRIO RENDA FIXA TÍTULOS PÚBLICOS IPCA III	906.061,15	3,14%	SIM			
11	BB PREVIDENCIÁRIO IMA B 5 FIC FI	2.494.492,04	8,66%	SIM			
12	BB PREVIDENCIÁRIO RF IDKA 2	3.377.666,45	11,72%	SIM			
13	BB PREVIDENCIÁRIO RF IRF - M 1 TP	3.348.005,36	11,62%	SIM			
14	BB PREVIDENCIÁRIO RF PERFIL FIC FI	184.123,80	0,64%	SIM	FI de Renda Fixa - Art. 7º, IV, a (40% e 20% por fundo)	0,9%	SIM
15	BB PREVIDENCIÁRIO RF FLUXO	63.602,79	0,22%	SIM			
TOTAL da CARTEIRA DE INVESTIMENTOS		28.243.415,57	98,02%				
16		-					
17	BANCO DO BRASIL	569.498,68	1,98%				
TOTAL DISPONIBILIDADE FINANCEIRA (Conta Corrente)		569.498,68	1,98%				
PATRIMÔNIO LÍQUIDO		28.812.914,25	100,00%				

* PL - Patrimônio Líquido.

Referência: SETEMBRO

3.2-ENQUADRAMENTO SOBRE O PATRIMÔNIO LÍQUIDO DOS FUNDOS

Dispositivo da Resolução CMN 4.695/2018	Nº	Fundo de Investimento	Valor Aplicado	Patrimônio Líquido do Fundo de Investimento	(%) Recursos do RPPS sobre o PL* do FUNDO	Enquadrado?
Art. 14 - As aplicações deverão representar até 15% do patrimônio líquido do fundo.	1	BRDESCO FI RF IRF - M 1 TÍTULOS PÚBLICOS	2.470.432,84	805.562.235,52	0,307%	SIM
	2	CAIXA FI BRASIL IRF - M RF LP	2.624.699,18	11.234.342.142,99	0,023%	SIM
	3	CAIXA FI BRASIL 2024 II TÍTULOS PÚBLICOS	1.426.038,00	191.834.401,47	0,743%	SIM
	4	FIC FI CAIXA BRASIL GESTÃO ESTRATÉGICA RF	39.008,07	13.535.810.678,86	0,000%	SIM
	5	CAIXA BRASIL IMA - B 5 TÍTULO PÚBLICO	5.545.278,68	17.747.142.317,32	0,031%	SIM
	6	CAIXA FI BRASIL IRF - M 1 TP RF	1.712.518,46	10.130.144.603,43	0,017%	SIM
	7	BB PREVIDENCIÁRIO RF IMA - B TP	2.644.070,39	5.533.318.681,28	0,048%	SIM
	8	BB PREVIDENCIÁRIO RF IRF - M TP	49.827,31	4.983.832.924,90	0,001%	SIM
	9	BB PREVIDENCIÁRIO RENDA FIXA TÍTULOS PÚBLICOS IPCA IV	1.357.591,05	457.006.791,34	0,297%	SIM
	10	BB PREVIDENCIÁRIO RENDA FIXA TÍTULOS PÚBLICOS IPCA III	906.061,15	570.142.358,76	0,159%	SIM
	11	BB PREVIDENCIÁRIO IMA B 5 FIC FI	2.494.492,04	4.406.252.863,92	0,057%	SIM
	12	BB PREVIDENCIÁRIO RF IDKA 2	3.377.666,45	7.070.754.781,93	0,048%	SIM
	13	BB PREVIDENCIÁRIO RF IRF - M 1 TP	3.348.005,36	7.413.658.574,68	0,045%	SIM
	14	BB PREVIDENCIÁRIO RF PERFIL FIC FI	184.123,80	2.533.726.732,47	0,007%	SIM
	15	BB PREVIDENCIÁRIO RF FLUXO	63.602,79	1.878.414.583,86	0,003%	SIM
TOTAL DA CARTEIRA DE INVESTIMENTO			28.243.415,57			
TOTAL DISPONIBILIDADE FINANCEIRA (Conta Corrente)			569.498,68			
PATRIMÔNIO LÍQUIDO			28.812.914,25			

* PL - Patrimônio Líquido.

Referência: SETEMBRO

3.3-ENQUADRAMENTO DOS FUNDOS DE INVESTIMENTOS QUE RECEBEM COTAS DE FI

FIC - Fundo de Investimento em Cotas	Distribuição das cotas do FIC	Valor Aplicado no Fundo (R\$)	(%) Recursos do RPPS sobre o FUNDO	Patrimônio Líquido do FI	(%) Recursos do RPPS sobre o PL* do FUNDO	ENQUADRADO?	Dispositivo Legal Resolução CMN 4.695/2018	(%) Recursos do RPPS sobre o SEGMENTO		
FI - Fundo de Investimento										
BB PREVIDENCIÁRIO IMA B 5 FIC FI	100,00%	2.494.492,04	8,66%	4.406.252.863,92	0,057%	SIM	FI Refer. 100% Títulos TN - Art. 7º, I, b (100%) (exc. Tx. de 1 dia)	97,2%		
BB TOP RF IMA-B 5 LP FI	100,00%	2.494.492,04	8,66%	6.494.190.039,37	0,038411%	SIM				
BB PREVIDENCIÁRIO RF IRF - M 1 TP	100,00%	3.348.005,36	11,62%	7.413.658.574,68	0,045%	SIM				
BB IRF-M 1 FI RF	100,00%	3.348.005,36	11,62%	7.413.725.512,23	0,045160%	SIM				
BB PREVIDENCIÁRIO RF PERFIL FIC FI	100,00%	184.123,80	0,64%	2.533.726.732,47	0,007%	SIM			FI de Renda Fixa - Art. 7º, IV, a (40% e 20% por fundo)	0,9%
BB TOP DI RF REF DI LP FI	100,00%	184.123,80	0,64%	30.890.110.498,07	0,000596%	SIM				
BB PREVIDENCIÁRIO RF FLUXO	100,00%	63.602,79	0,22%	1.878.414.583,86	0,003%	SIM				
BB TOP RF T.P.F. FI	100,00%	63.602,79	0,22%	1.878.527.200,92	0,003386%	SIM				

3.4-ENQUADRAMENTO SOBRE OS RECURSOS DE TERCEIROS DOS GESTORES

Nº	Gestor de Recursos	Recursos do RPPS aplicado no Gestor	Total de Recursos de Terceiros geridos pelo GESTOR	(%) Recursos do RPPS sobre o PL* do GESTOR	Enquadrado?
1	BB Gestão de Recursos DTVM S.A.	14.425.440,34	1.047.816.334.695,38	0,0014%	SIM
2	Caixa Econômica Federal	11.347.542,39	440.745.737.279,66	0,0026%	SIM
3	BRAM - Bradesco Asset Management S.A. DTVM	2.470.432,84	560.425.003.834,32	0,0004%	SIM
TOTAL DA CARTEIRA DE INVESTIMENTO		28.243.415,57			
TOTAL DISPONIBILIDADE FINANCEIRA (Conta Corrente)		569.498,68			
PATRIMÔNIO LÍQUIDO		28.812.914,25			

* PL - Patrimônio Líquido.

Referência: SETEMBRO

4. - DISTRIBUIÇÃO ESTATÍSTICA DA CARTEIRA

4.1-DISTRIBUIÇÃO POR SEGMENTO (RENDA FIXA e RENDA VARIÁVEL)

SEGMENTO	VALOR APLICADO (em R\$)	Percentual sobre Patrimônio Líquido RPPS
RENDA FIXA	28.243.415,57	100,0%
RENDA VARIÁVEL	-	0,0%
INVESTIMENTO NO EXTERIOR	-	0,0%
TOTAL	28.243.415,57	100,0%

DISTRIBUIÇÃO DA CARTEIRA / SEGMENTO

■ RENDA FIXA ■ RENDA VARIÁVEL ■ INVESTIMENTO NO EXTERIOR

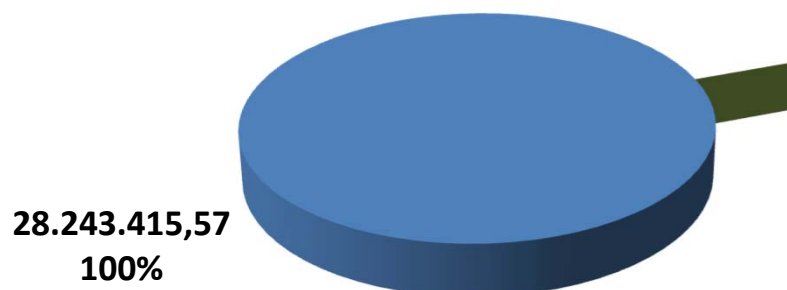

**OS VALORES ACIMA NAO CONSIDERAM DISPONIBILIDADE FINANCEIRA (CONTA CORRENTE).*

4.2-DISTRIBUIÇÃO POR ÍNDICE (Benchmark)

ÍNDICE (BENCHMARK)	VALOR APLICADO (em R\$)	Percentual sobre Patrimônio Líquido RPPS
Títulos Públicos Pré- Fixado	-	0,0%
Títulos Públicos Pós - Fixado (Selic)	-	0,0%
Títulos Públicos Indexados a Inflação	-	0,0%
DI	247.726,59	0,9%
IRF - M 1	7.530.956,66	26,7%
IRF - M	2.674.526,49	9,5%
IRF - M 1+	-	0,0%
IMA - B 5	8.039.770,72	28,5%
IMA - B	2.644.070,39	9,4%
IMA - B 5+	-	0,0%
IMA - GERAL	-	0,0%
IMA - GERAL EX - C	-	0,0%
IDKA 2	3.377.666,45	12,0%
IDKA 3	-	0,0%
IPCA	-	0,0%
IPCA + TAXA DE JUROS	3.728.698,27	13,2%
Multimercado	-	0,0%
IBOVESPA	-	0,0%
IBR - X	-	0,0%
Imobiliário - IMOB	-	0,0%
Dividendos	-	0,0%
Imobiliário - IFIX	-	0,0%
ÍNDICES DE INVESTIMENTO NO EXTERIOR	-	0,0%
TOTAL	28.243.415,57	100,0%

DISTRIBUIÇÃO DA CARTEIRA / POR ÍNDICE

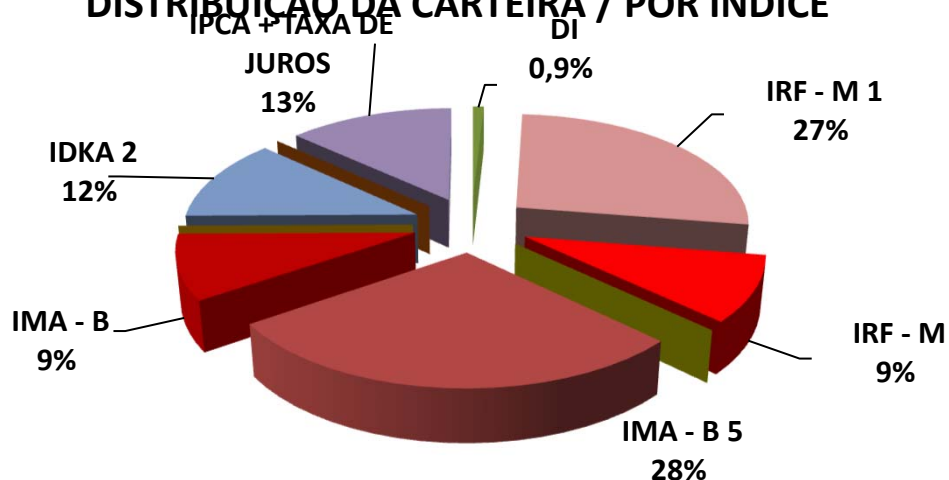

*OS VALORES ACIMA NÃO CONSIDERAM DISPONIBILIDADE FINANCEIRA (CONTA CORRENTE).

4.3-DISTRIBUIÇÃO POR INSTITUIÇÃO FINANCEIRA

SEGMENTO	VALOR APLICADO (em R\$)	Percentual sobre Patrimônio Líquido RPPS
Banco do Brasil	14.425.440,34	51,1%
Caixa Econômica Federal	11.347.542,39	40,2%
Bradesco	2.470.432,84	8,7%
TOTAL	28.243.415,57	100,0%

DISTRIBUIÇÃO DA CARTEIRA / POR INSTITUIÇÃO FINANCEIRA

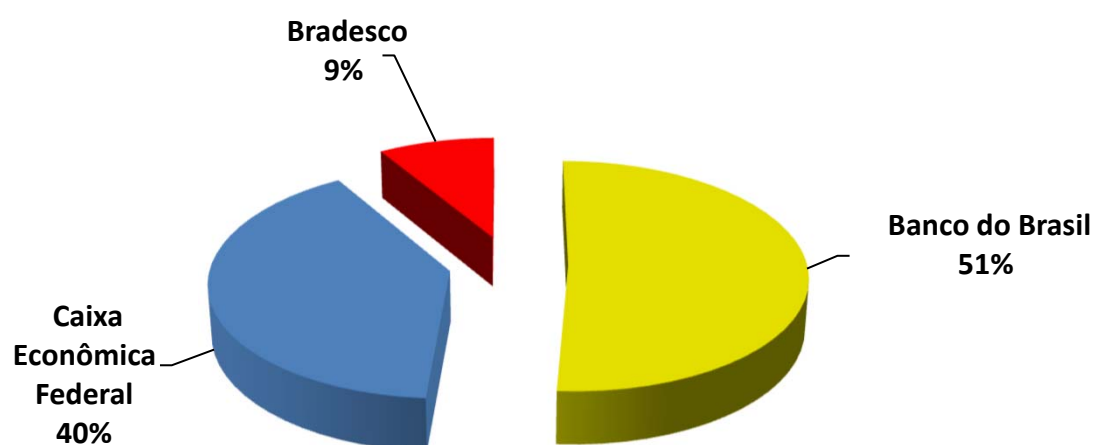

**OS VALORES ACIMA NÃO CONSIDERAM DISPONIBILIDADE FINANCEIRA (CONTA CORRENTE).*

4.4-DISTRIBUIÇÃO DOS RECURSOS DISPONÍVEIS E IMOBILIZADO

SEGMENTO	VALOR APLICADO (em R\$)	Percentual sobre Patrimônio Líquido RPPS
RECURSOS DISPONÍVEIS PARA RESGATE (Líquido)	24.553.725,37	86,9%
RECURSOS IMOBILIZADOS	3.689.690,20	13,1%
TOTAL	28.243.415,57	100,0%

DISTRIBUIÇÃO DA CARTEIRA / POR LIQUIDEZ

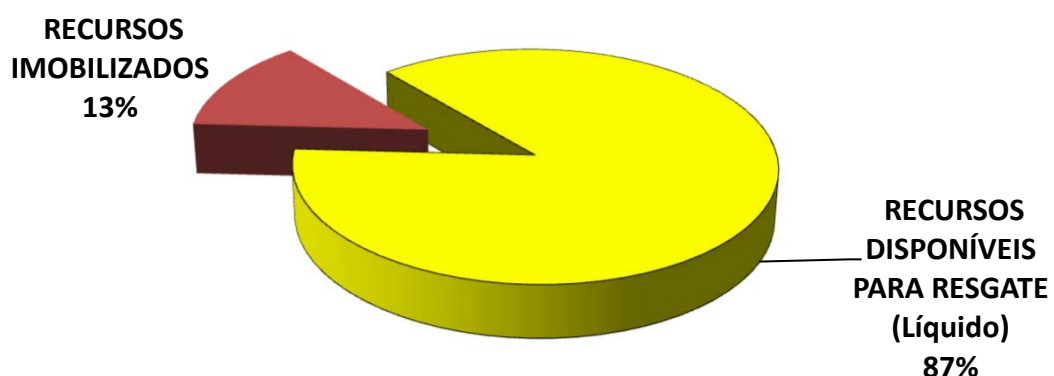

**OS VALORES ACIMA NÃO CONSIDERAM DISPONIBILIDADE FINANCEIRA (CONTA CORRENTE).*

4.4-DISTRIBUIÇÃO DOS RECURSOS DISPONÍVEIS E IMOBILIZADO

4.4.1-DISTRIBUIÇÃO DA DISPONIBILIDADE DOS RECURSOS NOS PRÓXIMOS 25 ANOS

DISTRIBUIÇÃO DA DISPONIBILIDADE DOS RECURSOS (LIQUIDEZ x IMOBILIZADO)

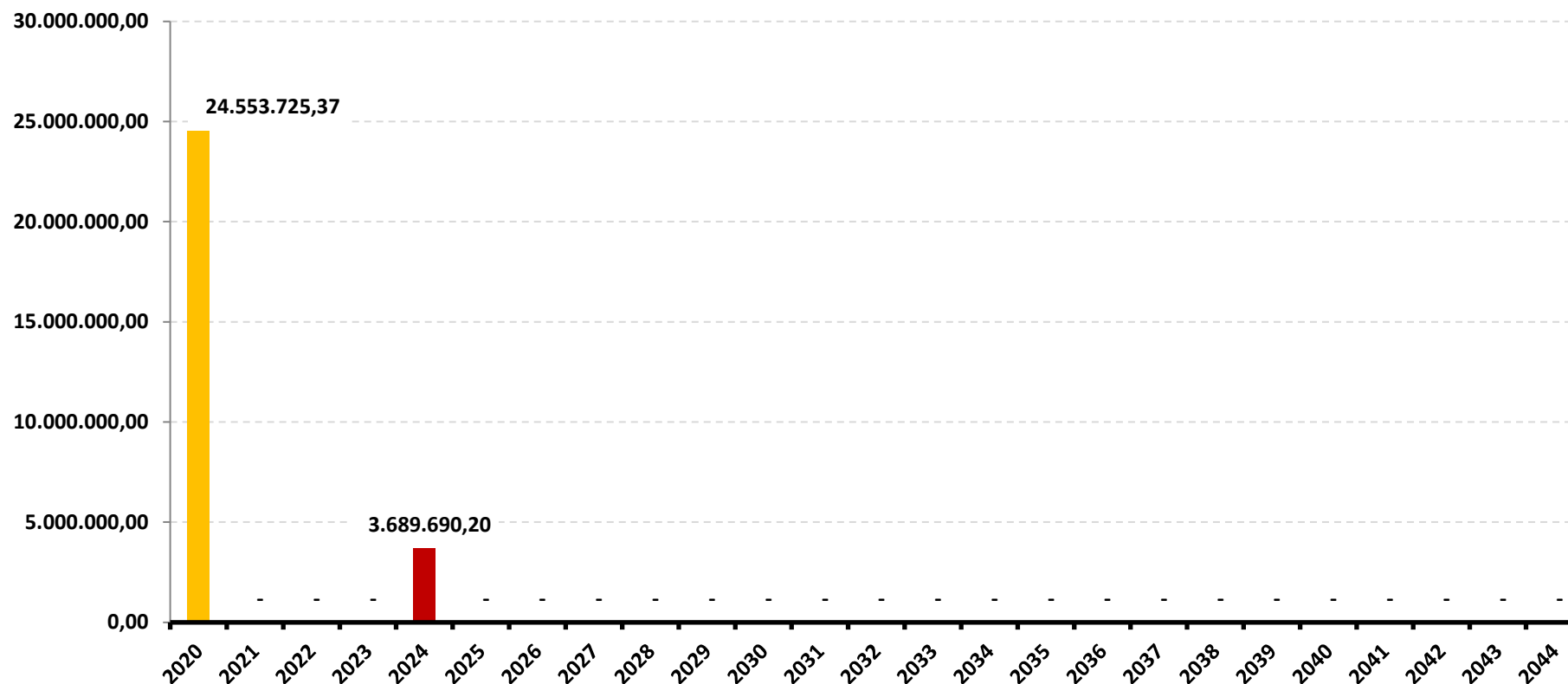

*OS VALORES ACIMA NÃO CONSIDERAM DISPONIBILIDADE FINANCEIRA (CONTA CORRENTE).

DISTRIBUIÇÃO DA DISPONIBILIDADE DOS RECURSOS (LIQUIDEZ x IMOBILIZADO)

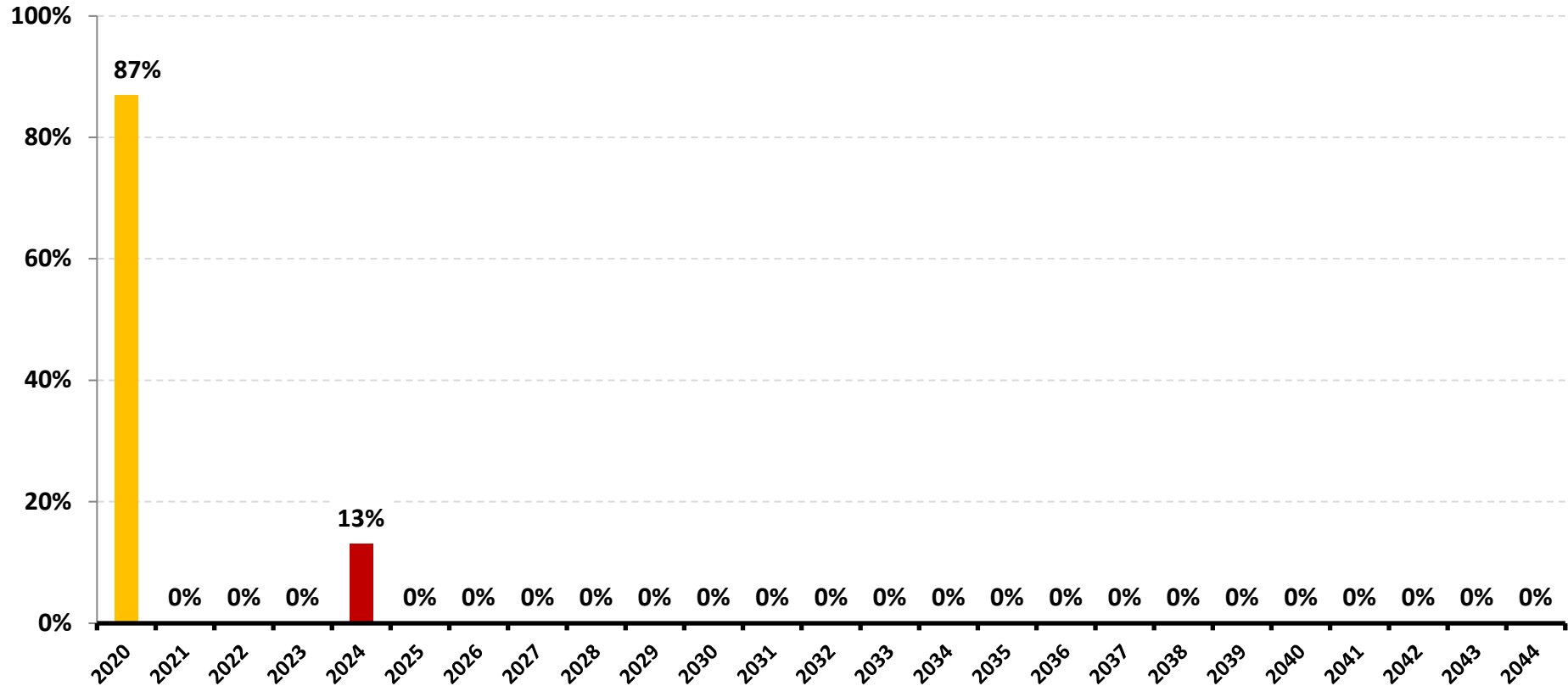

*OS VALORES ACIMA NÃO CONSIDERAM DISPONIBILIDADE FINANCEIRA (CONTA CORRENTE).

4.5-SEPARAÇÃO DOS RECURSOS - PROVISÃO DE CAIXA

SEGMENTO	VALOR APLICADO (em R\$)	Percentual sobre Patrimônio Líquido
PROVISÃO DE CAIXA (Curto Prazo)	5.308.250,41	18,8%
RECURSOS PARA MÉDIO E LONGO PRAZO	22.935.165,16	81,2%
TOTAL	28.243.415,57	100,0%

DISTRIBUIÇÃO DA CARTEIRA / POR SEPARAÇÃO DOS RECURSOS ACUMULADOS

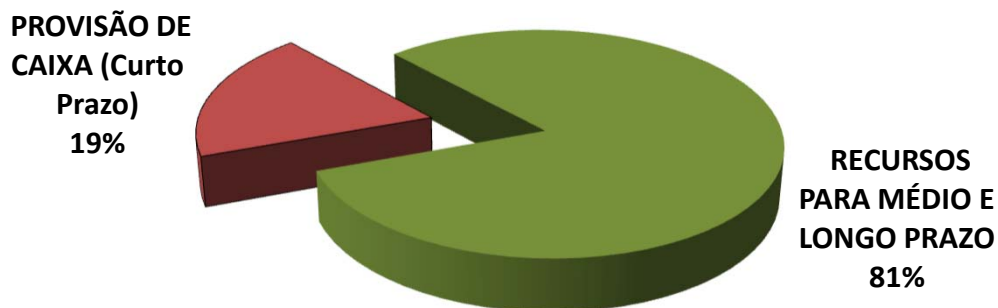

A Política de Investimento determina que parte dos recursos acumulados sejam separados por **PROVISÃO DE CAIXA**. Essa separação tem o intuito de amenizar os efeitos da volatilidade do mercado, sobre os recursos utilizados no curto prazo, em casos de interrupção no Fluxo de caixa (repasse e outras receitas).

**OS VALORES ACIMA NÃO CONSIDERAM DISPONIBILIDADE FINANCEIRA (CONTA CORRENTE).*

5 - PLANEJAMENTO FINANCEIRO

Provisão de Caixa	Banco	Agência	Conta	Valor (R\$)	Fundo de Investimento
RESERVAS DE CURTO PR Reservas de Obrigações Previdenciárias no exercício E Reservas para pagto da Despesa Adm no exercício	CAIXA ECONÔMICA FEDERAL	0854	006.00000295-2	1.712.518,46	CAIXA FI BRASIL IRF - M 1 TP RF
	BANCO DO BRASIL	4814-3	28500-5	888.651,58	BB PREVIDENCIÁRIO RF IRF - M 1 TP
			28500-5	132.860,30	BB PREVIDENCIÁRIO RF PERFIL FIC FI
			28520-X	64.475,26	BB PREVIDENCIÁRIO RF IRF - M 1 TP
			28530-7	125.629,57	BB PREVIDENCIÁRIO RF IRF - M 1 TP
			28540-4	364.272,79	BB PREVIDENCIÁRIO RF IRF - M 1 TP
			28550-1	1.904.976,16	BB PREVIDENCIÁRIO RF IRF - M 1 TP
				63.602,79	BB PREVIDENCIÁRIO RF FLUXO
				51.263,50	BB PREVIDENCIÁRIO RF PERFIL FIC FI
			Total		

*OS VALORES ACIMA NÃO CONSIDERAM DISPONIBILIDADE FINANCEIRA (CONTA CORRENTE).

Referência: SETEMBRO

6-RESUMO DO REGULAMENTO DOS INVESTIMENTOS

INFORMAÇÕES	BB PREVIDENCIÁRIO RF FLUXO	BB PREVIDENCIÁRIO RF PERFIL FIC FI	BB PREVIDENCIÁRIO RF IRF - M 1 TP	BB PREVIDENCIÁRIO RF IDKA 2
CNPJ	13.077.415/0001-05	13.077.418/0001-49	11.328.882/0001-35	13.322.205/0001-35
SEGMENTO	Renda Fixa	Renda Fixa	Renda Fixa	Renda Fixa
CLASSIFICAÇÃO	Previdência Renda Fixa	Renda Fixa	Renda Fixa índices	Previdência Renda Fixa
ÍNDICE	CDI	CDI	IRF – M 1	IDKA 2
PÚBLICO ALVO	Regimes Próprios de Previdência Social	Regimes Próprios de Previdência Social	Regimes Próprios de Previdência Social	Regimes Próprios de Previdência Social
DATA DE INÍCIO	28/04/2011	28/04/2011	08/12/2009	28/04/2011
TAXA DE ADMINISTRAÇÃO	1,00% a.a.	0,20% a.a.	0,30% a.a.	0,20% a.a.
TAXA DE PERFORMANCE	Não possui	Não possui	Não possui	Não possui
APLICAÇÃO INICIAL	1.000,00	1.000,00	1.000,00	10.000,00
APLICAÇÕES ADICIONAIS	Qualquer valor	0,01	Qualquer valor	Qualquer valor
RESGATE MÍNIMO	Qualquer valor	0,01	Qualquer valor	Qualquer valor
SALDO MÍNIMO	Qualquer valor	0,01	Qualquer valor	Qualquer valor
CARÊNCIA	Não possui	Não possui	Não possui	Não possui
CRÉDITO DO RESGATE	D+0 (No mesmo dia da solicitação)	D+0 (No mesmo dia da solicitação)	D+0 (No mesmo dia da solicitação)	D+2 (Dois dias úteis após a solicitação)
RISCO DE MERCADO *	3 - Médio	2 - Baixo	2 - Baixo	5 - Muito Alto
PATRIMÔNIO LÍQUIDO **	1.878.414.583,86	2.533.726.732,47	7.413.658.574,68	7.070.754.781,93
NÚMERO DE COTISTAS **	755	586	1239	903
VALOR DA COTA **	2,109652246	2,288721903	2,708199453	2,80097192
ENQUADRAMENTO LEGAL	FI de Renda Fixa - Art. 7º, IV, a (40% e 20% por fundo)	FI de Renda Fixa - Art. 7º, IV, a (40% e 20% por fundo)	FI Refer. 100% Títulos TN - Art. 7º, I, b (100%) (exc. Tx. de 1 dia)	FI Refer. 100% Títulos TN - Art. 7º, I, b (100%) (exc. Tx. de 1 dia)

* Definição da Instituição financeira. Quanto mais próximo do 5, maior o risco de mercado.

** Informações posicionadas no último dia útil do mês.

INFORMAÇÕES	BB PREVIDENCIÁRIO RENDA FIXA TÍTULOS PÚBLICOS IPCA II	BB PREVIDENCIÁRIO IMA B 5 FIC FI	BB PREVIDENCIÁRIO RENDA FIXA TÍTULOS PÚBLICOS IPCA III	BB PREVIDENCIÁRIO RENDA FIXA TÍTULOS PÚBLICOS IPCA IV
CNPJ	19.303.794/0001-90	03.543.447/0001-03	19.303.795/0001-35	19.515.015/0001-10
SEGMENTO	Renda Fixa	Renda Fixa	Renda Fixa	Renda Fixa
CLASSIFICAÇÃO	Renda Fixa Índice	Renda Fixa Índices	Renda Fixa Índice	Renda Fixa Índice
ÍNDICE	IDKA 3	IMA – B 5	IPCA + 6,00%	IPCA + 6,00%
PÚBLICO ALVO	Regimes Próprios de Previdência Social	Regimes Próprios de Previdência Social	Regimes Próprios de Previdência Social	Regimes Próprios de Previdência Social
DATA DE INÍCIO	06/02/2014	17/12/1999	11/02/2014	11/02/2014
TAXA DE ADMINISTRAÇÃO	0,15% a.a.	0,20% a.a.	0,20% a.a.	0,20% a.a.
TAXA DE PERFORMANCE	Não possui	Não possui	Não possui	Não possui
APLICAÇÃO INICIAL	300.000,00	1.000,00	300.000,00	300.000,00
APLICAÇÕES ADICIONAIS	0,00	0,01	0,01	0,00
RESGATE MÍNIMO	0,00	0,01	0,01	0,00
SALDO MÍNIMO	0,00	0,01	0,01	0,00
CARÊNCIA	Até dia 15/08/2020	30 dias	Até dia 15/08/2024	Até dia 15/08/2024
CRÉDITO DO RESGATE	D+0 (No mesmo dia da solicitação)	D+1 (No dia seguinte a solicitação)	D+0 (No mesmo dia da solicitação)	D+0 (No mesmo dia da solicitação)
RISCO DE MERCADO *	3 - Médio	4 - Alto	3 - Médio	4 - Alto
PATRIMÔNIO LÍQUIDO **	0,00	4.406.252.863,92	570.142.358,76	457.006.791,34
NÚMERO DE COTISTAS **	0	648	140	115
VALOR DA COTA **	0	19,9789172	2,238369095	2,235519236
ENQUADRAMENTO LEGAL	FI Refer. 100% Títulos TN - Art. 7º, I, b (100%) (exc. Tx. de 1 dia)	FI Refer. 100% Títulos TN - Art. 7º, I, b (100%) (exc. Tx. de 1 dia)	FI Refer. 100% Títulos TN - Art. 7º, I, b (100%) (exc. Tx. de 1 dia)	FI Refer. 100% Títulos TN - Art. 7º, I, b (100%) (exc. Tx. de 1 dia)

* Definição da Instituição financeira. Quanto mais próximo do 5, maior o risco de mercado.

** Informações posicionadas no último dia útil do mês.

INFORMAÇÕES	BB PREVIDENCIÁRIO RENDA FIXA TÍTULOS PÚBLICOS IX FI	BB PREVIDENCIÁRIO RF IRF - M TP	BB PREVIDENCIÁRIO RF IMA - B TP	CAIXA FI BRASIL IRF - M 1 TP RF
CNPJ	20.734.937/0001-06	07.111.384/0001-69	07.442.078/0001-05	10.740.670/0001-06
SEGMENTO	Renda Fixa	Renda Fixa	Renda Fixa	Renda Fixa
CLASSIFICAÇÃO	Renda Fixa	Renda Fixa índices	Renda Fixa índices	Renda Fixa índices
ÍNDICE	IPCA + 6,00%	IRF – M	IMA – B	IRF – M 1
PÚBLICO ALVO	Regimes Próprios de Previdência Social	Regimes Próprios de Previdência Social	Regimes Próprios de Previdência Social	Regimes Próprios de Previdência Social
DATA DE INÍCIO	12/05/2015	08/12/2004	24/07/2005	28/05/2010
TAXA DE ADMINISTRAÇÃO	0,20% a.a.	0,20% a.a.	0,20% a.a.	0,20% a.a.
TAXA DE PERFORMANCE	Não possui	Não possui	Não possui	Não possui
APLICAÇÃO INICIAL	300.000,00	10.000,00	10.000,00	1.000,00
APLICAÇÕES ADICIONAIS	0,01	Qualquer valor	Qualquer valor	0,00
RESGATE MÍNIMO	0,01	Qualquer valor	Qualquer valor	0,00
SALDO MÍNIMO	0,01	Qualquer valor	Qualquer valor	0,00
CARÊNCIA	Até o dia 15/08/2018	Não possui	Não possui	Não possui
CRÉDITO DO RESGATE	D+0 (No mesmo dia da solicitação)	D+1 (No dia seguinte a solicitação)	D+1 (No dia seguinte a solicitação)	D+0 (No mesmo dia da solicitação)
RISCO DE MERCADO *	3 - Médio	4 - Alto	5 - Muito Alto	2 - Baixo
PATRIMÔNIO LÍQUIDO **	0,00	4.983.832.924,90	5.533.318.681,28	10.130.144.603,43
NÚMERO DE COTISTAS **	0	714	676	1361
VALOR DA COTA **	0	6,027865604	6,10576519	2,596282
ENQUADRAMENTO LEGAL	FI Refer. 100% Títulos TN - Art. 7º, I, b (100%) (exc. Tx. de 1 dia)	FI Refer. 100% Títulos TN - Art. 7º, I, b (100%) (exc. Tx. de 1 dia)	FI Refer. 100% Títulos TN - Art. 7º, I, b (100%) (exc. Tx. de 1 dia)	FI Refer. 100% Títulos TN - Art. 7º, I, b (100%) (exc. Tx. de 1 dia)

* Definição da Instituição financeira. Quanto mais próximo do 5, maior o risco de mercado.

** Informações posicionadas no último dia útil do mês.

INFORMAÇÕES	CAIXA BRASIL IMA - B 5 TÍTULO PÚBLICO	FIC FI CAIXA BRASIL GESTÃO ESTRATÉGICA RF	CAIXA FI BRASIL 2024 II TÍTULOS PÚBLICOS	CAIXA FI BRASIL IRF - M RF LP
CNPJ	11.060.913/0001-10	23.215.097/0001-55	18.598.088/0001-50	14.508.605/0001-00
SEGMENTO	Renda Fixa	Renda Fixa	Renda Fixa	Renda Fixa
CLASSIFICAÇÃO	Renda Fixa Índices	Renda Fixa Duração Livre Soberano	Renda Fixa Índice	Renda Fixa Índices
ÍNDICE	IMA – B 5	IPCA	IPCA + 6,00%	IRF – M
PÚBLICO ALVO	Regimes Próprios de Previdência Social	Regimes Próprio de Previdência Social	Investidores Institucionais	Regimes Próprios de Previdência Social
DATA DE INÍCIO	09/07/2010	04/11/2016	25/02/2014	16/08/2012
TAXA DE ADMINISTRAÇÃO	0,20% a.a.	0,40% a.a.	0,20% a.a.	0,20% a.a.
TAXA DE PERFORMANCE	Não possui	Não possui	Não possui	Não possui
APLICAÇÃO INICIAL	1.000,00	R\$ 1.000,00	1.000.000,00	1.000,00
APLICAÇÕES ADICIONAIS	0,00	0,00	0,00	Qualquer valor
RESGATE MÍNIMO	0,00	0,00	0,00	Qualquer valor
SALDO MÍNIMO	0,00	0,00	0,00	Qualquer valor
CARÊNCIA	Não possui	Não possui	Até dia 15/08/2024	Não possui
CRÉDITO DO RESGATE	D+0 (No mesmo dia da solicitação)	D+0 (No mesmo dia da solicitação)	D+0 (No mesmo dia da solicitação)	D+0 (No mesmo dia da solicitação)
RISCO DE MERCADO *	2 - Baixo	3 - Médio	1 - Muito baixo	3 - Médio
PATRIMÔNIO LÍQUIDO **	17.747.142.317,32	13.535.810.678,86	191.834.401,47	11.234.342.142,99
NÚMERO DE COTISTAS **	953	868	38	463
VALOR DA COTA **	3,125142	1,484072	1,426038	2,310524
ENQUADRAMENTO LEGAL	FI Refer. 100% Títulos TN - Art. 7º, I, b (100%) (exc. Tx. de 1 dia)	FI Refer. 100% Títulos TN - Art. 7º, I, b (100%) (exc. Tx. de 1 dia)	FI Refer. 100% Títulos TN - Art. 7º, I, b (100%) (exc. Tx. de 1 dia)	FI Refer. 100% Títulos TN - Art. 7º, I, b (100%) (exc. Tx. de 1 dia)

* Definição da Instituição financeira. Quanto mais próximo do 5, maior o risco de mercado.

** Informações posicionadas no último dia útil do mês.

INFORMAÇÕES	BRADESCO FI RF IRF - M 1 TÍTULOS PÚBLICOS			
CNPJ	11.484.558/0001-06			
SEGMENTO	Renda Fixa			
CLASSIFICAÇÃO	Renda Fixa			
ÍNDICE	IRF – M 1			
PÚBLICO ALVO	Regime Próprio de Previdência Social			
DATA DE INÍCIO	02/07/2010			
TAXA DE ADMINISTRAÇÃO	0,20% a.a.			
TAXA DE PERFORMANCE	Não possui			
APLICAÇÃO INICIAL	50.000,00			
APLICAÇÕES ADICIONAIS	Qualquer valor			
RESGATE MÍNIMO	Qualquer valor			
SALDO MÍNIMO	Qualquer valor			
CARÊNCIA	Não possui			
CRÉDITO DO RESGATE	D+0 (No mesmo dia da solicitação)			
RISCO DE MERCADO *	2 - Baixo			
PATRIMÔNIO LÍQUIDO **	805.562.235,52			
NÚMERO DE COTISTAS **	265			
VALOR DA COTA **	2,5584003			
ENQUADRAMENTO LEGAL	FI Refer. 100% Títulos TN - Art. 7º, I, b (100%) (exc. Tx. de 1 dia)			

* Definição da Instituição financeira. Quanto mais próximo do 5, maior o risco de mercado.

** Informações posicionadas no último dia útil do mês.

7-RENTABILIDADE DOS INVESTIMENTOS

RENTABILIDADE DOS INVESTIMENTOS - 2020 - Fundos atrelados ao IRF - M

Fundos de Investimento	JAN	FEV	MAR	ABR	MAI	JUN	JUL	AGO	SET				ACUMULADO
CAIXA FI BRASIL IRF - M RF LP	0,84%	0,63%	-0,11%	1,13%	1,40%	0,77%	1,09%	-0,77%	-0,61%				4,42%
BB PREVIDENCIÁRIO RF IRF - M TP	0,85%	0,63%	-0,11%	1,07%	1,38%	0,77%	1,13%	-0,80%	-0,66%				4,32%
IRF - M	0,88%	0,65%	-0,11%	1,15%	1,42%	0,79%	1,08%	-0,75%	-0,56%				4,62%

Rentabilidade Mensal

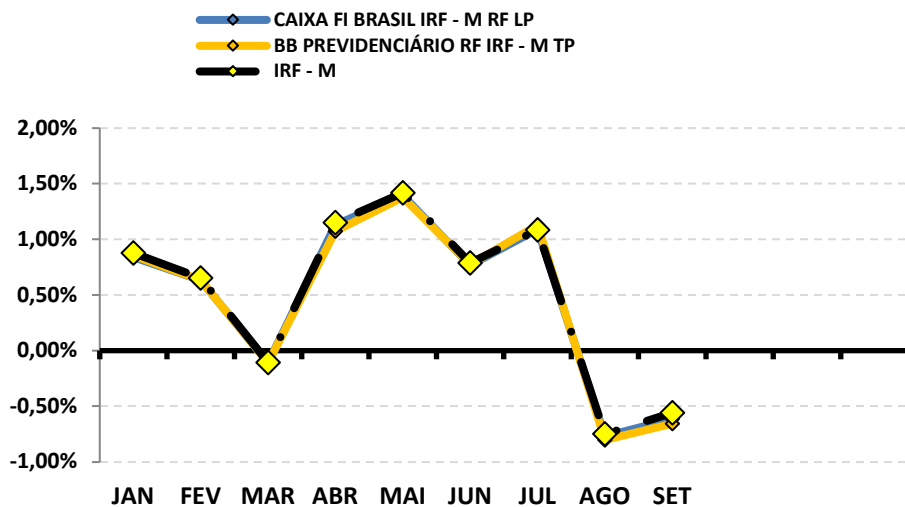

Rentabilidade Acumulada

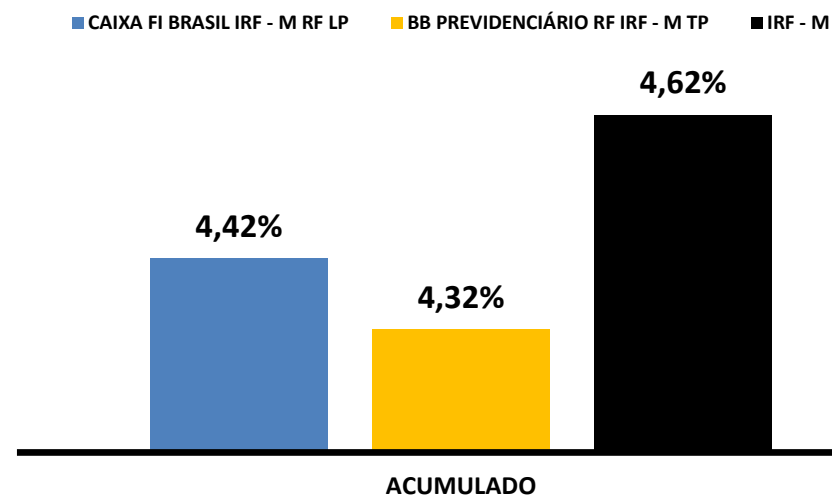

RENTABILIDADE DOS INVESTIMENTOS - 2020 - Fundos atrelados ao IRF - M 1

<i>Fundos de Investimento</i>	JAN	FEV	MAR	ABR	MAI	JUN	JUL	AGO	SET				ACUMULADO
CAIXA FI BRASIL IRF - M 1 TP RF	0,42%	0,36%	0,59%	0,43%	0,39%	0,26%	0,24%	0,10%	0,13%				2,97%
BB PREVIDENCIÁRIO RF IRF - M 1 TP	0,42%	0,35%	0,60%	0,41%	0,39%	0,26%	0,23%	0,09%	0,04%				2,83%
BRANCO FI RF IRF - M 1 TÍTULOS PÚBLICOS	0,42%	0,35%	0,58%	0,41%	0,39%	0,26%	0,22%	0,10%	0,03%				2,79%
IRF - M 1	0,44%	0,38%	0,60%	0,45%	0,42%	0,28%	0,24%	0,12%	0,15%				3,12%

Rentabilidade Mensal

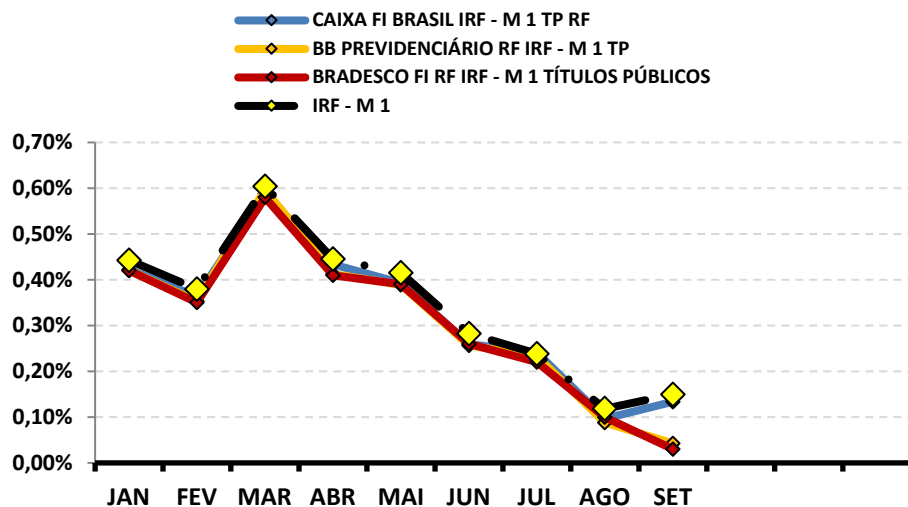

Rentabilidade Acumulada

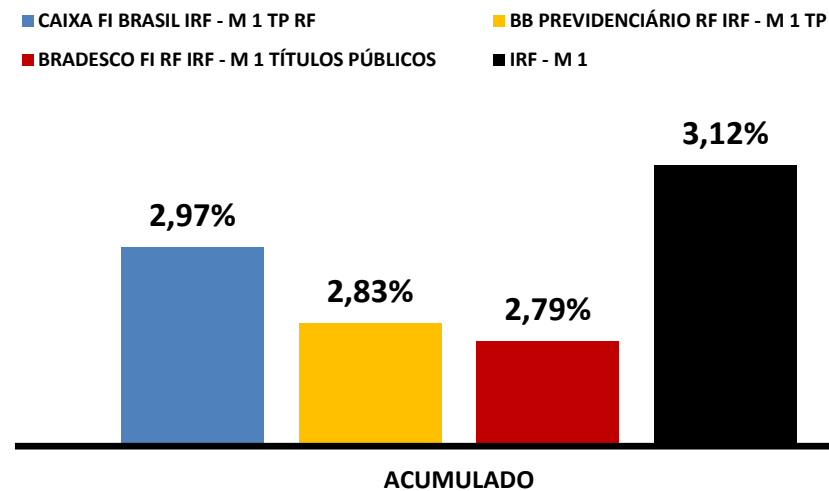

RENTABILIDADE DOS INVESTIMENTOS - 2020 - Fundos atrelados ao IMA - B 5

<i>Fundos de Investimento</i>	JAN	FEV	MAR	ABR	MAI	JUN	JUL	AGO	SET				ACUMULADO
CAIXA BRASIL IMA - B 5 TÍTULO PÚBLICO	0,54%	0,63%	-1,80%	0,47%	2,11%	1,10%	0,97%	0,39%	-0,16%				4,28%
BB PREVIDENCIÁRIO IMA B 5 FIC FI	0,56%	0,65%	-1,79%	0,49%	2,11%	1,08%	0,97%	0,37%	-0,15%				4,31%
IMA - B 5	0,56%	0,64%	-1,75%	0,49%	2,12%	1,12%	0,99%	0,43%	-0,12%				4,51%

Rentabilidade Mensal

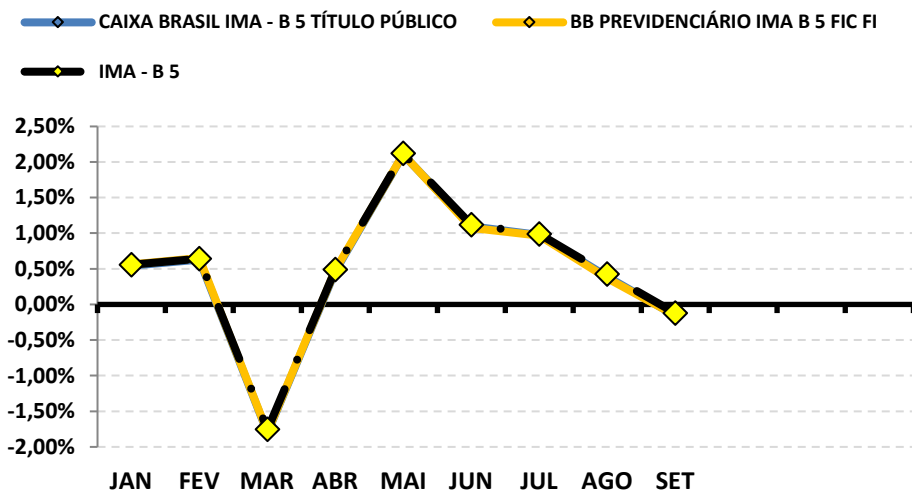

Rentabilidade Acumulada

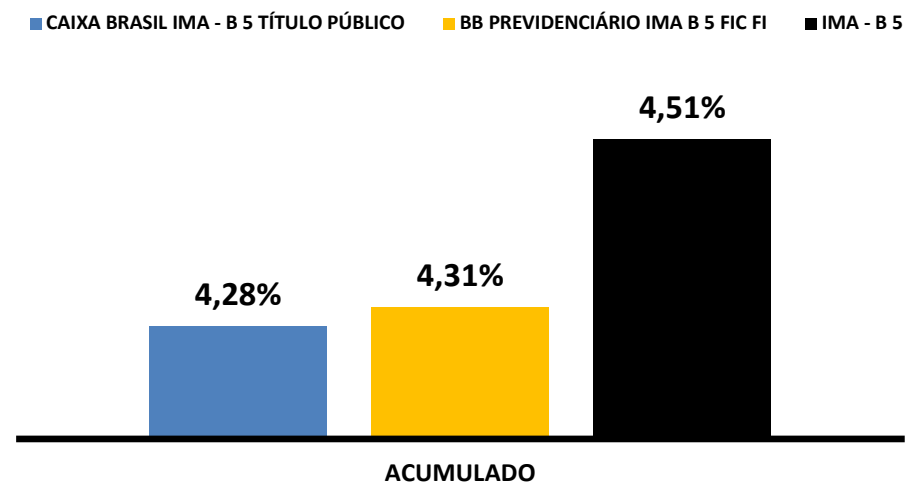

RENTABILIDADE DOS INVESTIMENTOS - 2020 - Fundos atrelados ao IDKA 3

<i>Fundos de Investimento</i>	JAN	FEV	MAR	ABR	MAI	JUN	JUL	AGO	SET				ACUMULADO
BB PREVIDENCIÁRIO RENDA FIXA TÍTULOS PÚBLICOS IPCA II	-0,03%	0,25%	-1,13%	-0,02%	0,80%	0,89%	0,07%	0,18%	0,00%				1,00%
IDKA 3	0,69%	0,78%	-1,95%	0,78%	2,93%	1,18%	1,25%	0,32%	-0,57%				5,46%

Rentabilidade Mensal

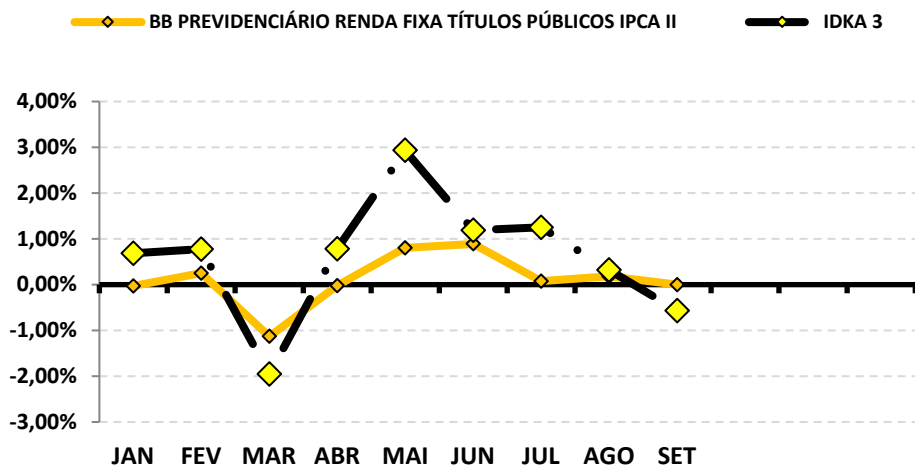

Rentabilidade Acumulada

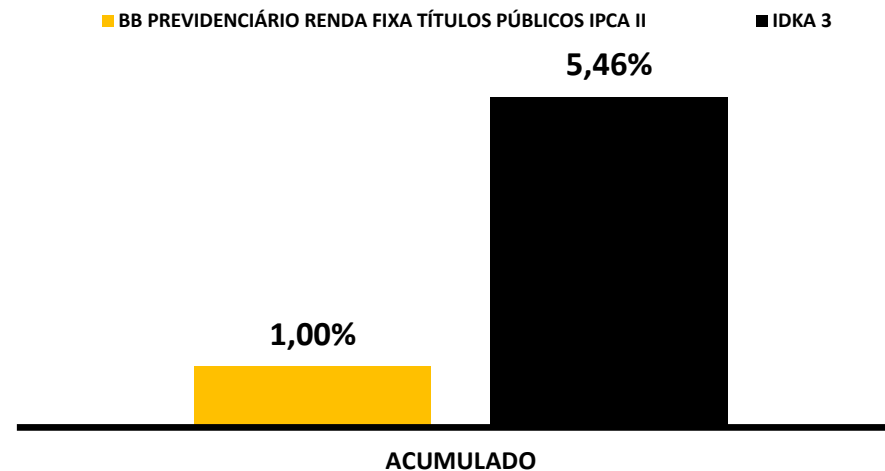

RENTABILIDADE DOS INVESTIMENTOS - 2020 - Fundos atrelados ao IDKA 2

<i>Fundos de Investimento</i>	JAN	FEV	MAR	ABR	MAI	JUN	JUL	AGO	SET				ACUMULADO
BB PREVIDENCIARIO RF IDKA 2	0,38%	0,63%	-1,66%	0,32%	2,00%	1,21%	0,81%	0,69%	0,11%				4,55%
IDKA 2	0,54%	0,69%	-1,21%	0,57%	1,75%	0,99%	0,94%	1,03%	0,02%				5,41%

Rentabilidade Mensal

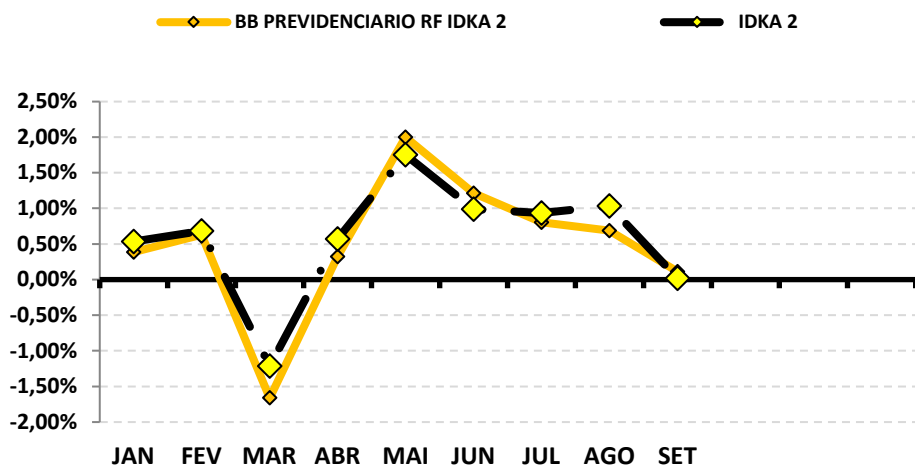

Rentabilidade Acumulada

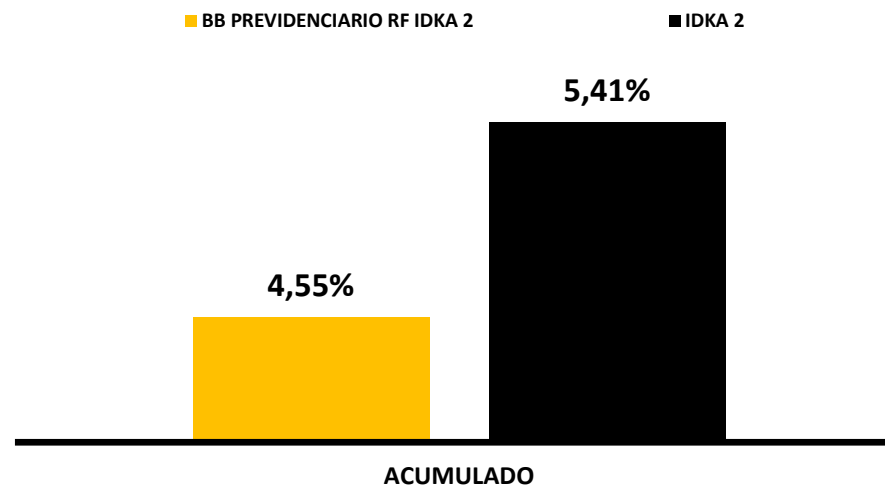

RENTABILIDADE DOS INVESTIMENTOS - 2020 - Fundos atrelados ao CDI

<i>Fundos de Investimento</i>	JAN	FEV	MAR	ABR	MAI	JUN	JUL	AGO	SET				ACUMULADO
BB PREVIDENCIÁRIO RF FLUXO	0,29%	0,22%	0,25%	0,20%	0,16%	0,13%	0,10%	0,08%	0,00%				1,43%
BB PREVIDENCIÁRIO RF PERFIL FIC FI	0,35%	0,27%	-0,03%	0,26%	0,26%	0,26%	0,24%	0,18%	0,02%				1,82%
CDI	0,38%	0,29%	0,34%	0,28%	0,24%	0,21%	0,19%	0,16%	0,16%				2,27%

Rentabilidade Mensal

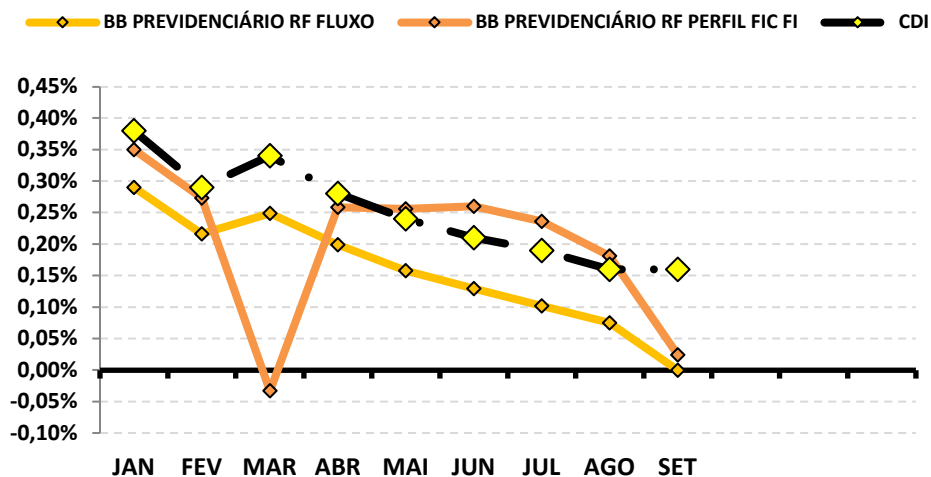

Rentabilidade Acumulada

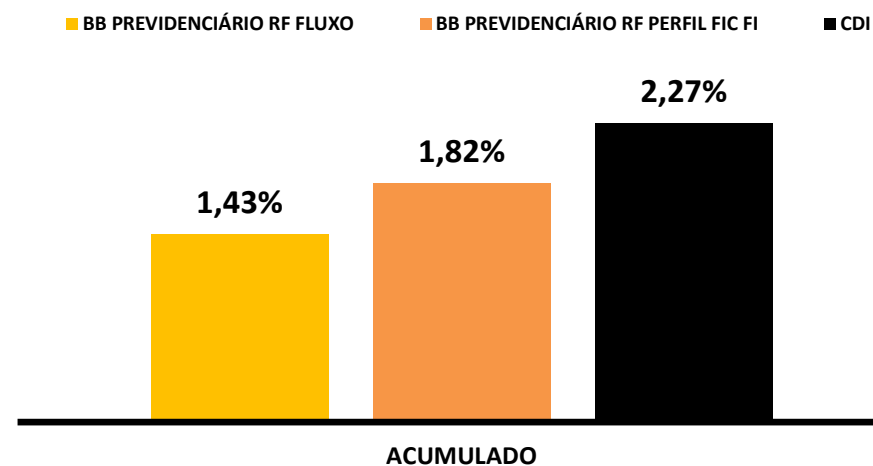

RENTABILIDADE DOS INVESTIMENTOS - 2020 - Fundos atrelados ao IMA - B

<i>Fundos de Investimento</i>	JAN	FEV	MAR	ABR	MAI	JUN	JUL	AGO	SET				ACUMULADO
BB PREVIDENCIÁRIO RF IMA - B TP	0,26%	0,44%	-6,98%	1,30%	1,50%	2,02%	4,36%	-1,85%	-1,56%				-0,93%
IMA - B	0,26%	0,45%	-6,97%	1,31%	1,52%	2,05%	4,39%	-1,80%	-1,51%				-0,72%

Rentabilidade Mensal

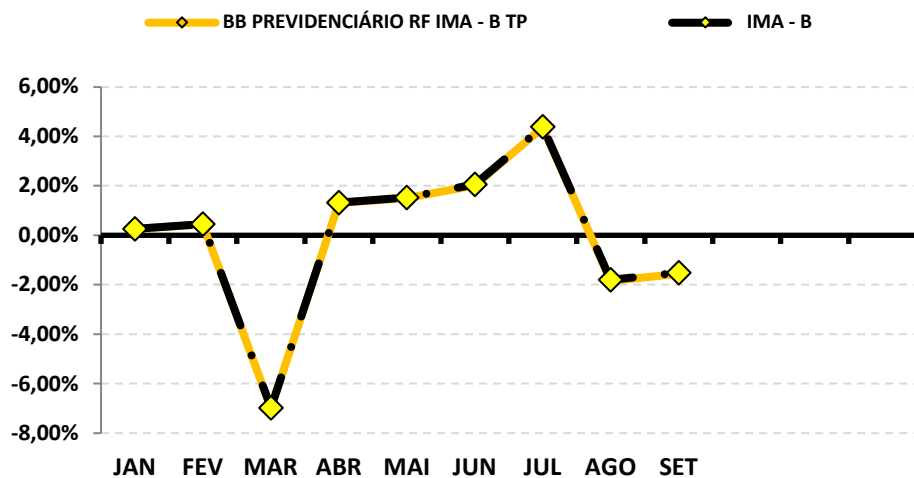

Rentabilidade Acumulada

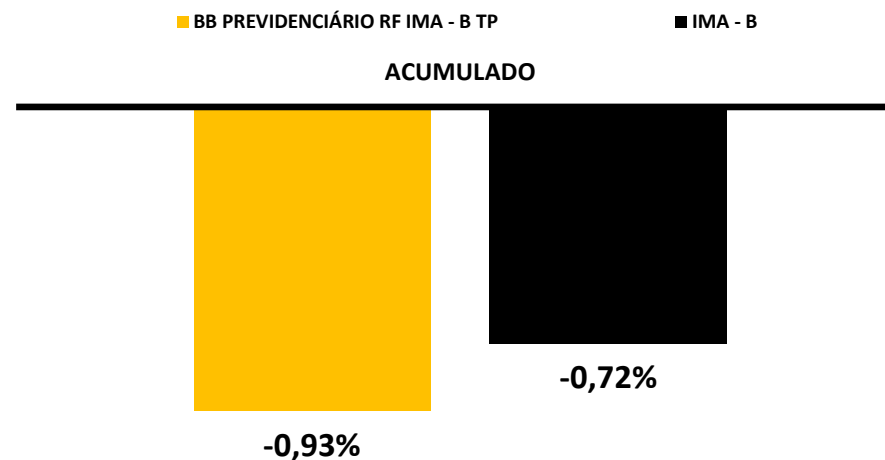

RENTABILIDADE DOS INVESTIMENTOS - 2020 - Fundos atrelados ao IPCA + 6,00% a.a.

<i>Fundos de Investimento</i>	JAN	FEV	MAR	ABR	MAI	JUN	JUL	AGO	SET				ACUMULADO
CAIXA FI BRASIL 2024 II TÍTULOS PÚBLICOS	1,31%	0,52%	0,77%	0,38%	0,04%	0,48%	0,86%	-1,95%	0,89%				3,31%
BB PREVIDENCIÁRIO RENDA FIXA TÍTULOS PÚBLICOS IPCA III	0,42%	0,55%	-1,71%	0,33%	1,83%	1,09%	0,72%	0,42%	-0,10%				3,58%
BB PREVIDENCIÁRIO RENDA FIXA TÍTULOS PÚBLICOS IPCA IV	0,55%	0,66%	-1,65%	0,39%	1,92%	1,14%	0,69%	0,76%	0,19%				4,72%
BB PREVIDENCIÁRIO RENDA FIXA TÍTULOS PÚBLICOS IX FI	0,35%	0,27%	0,31%	0,26%	0,21%	0,19%	0,17%	0,14%	0,00%				1,92%
FIC FI CAIXA BRASIL GESTÃO ESTRATÉGICA RF	0,82%	0,62%	-0,13%	1,11%	1,38%	0,75%	0,98%	-0,56%	-0,50%				4,53%
IPCA + 6,00% a.a.	0,70%	0,74%	0,56%	0,18%	0,11%	0,75%	0,85%	0,73%	1,13%				5,87%

Rentabilidade Mensal

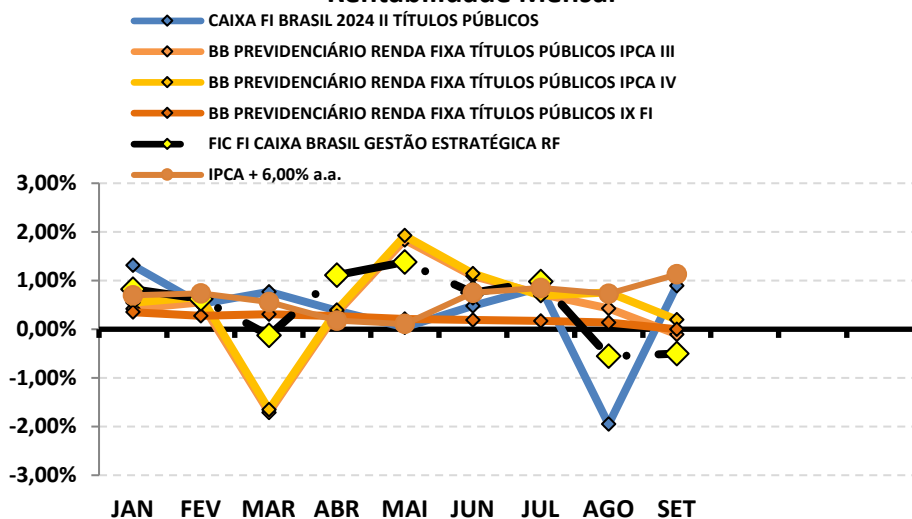

Rentabilidade Acumulada

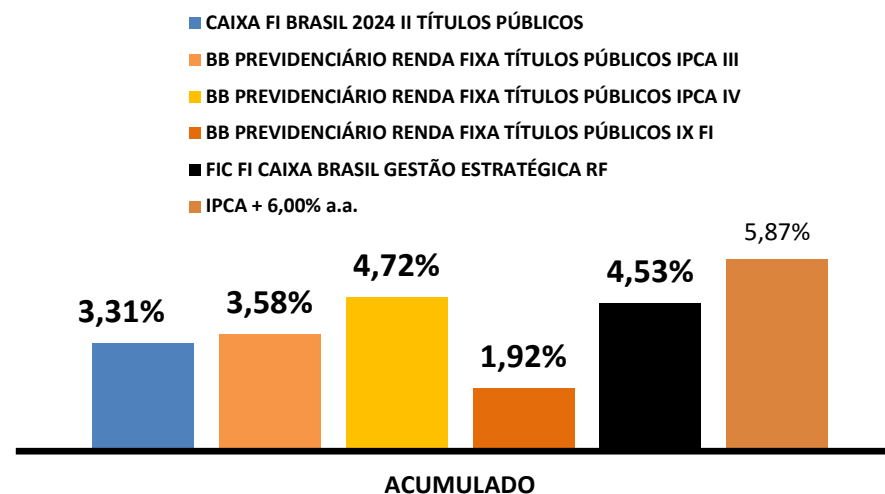

8-RENTABILIDADE DA CARTEIRA DE INVESTIMENTOS

8.1-RENTABILIDADE MENSAL DA CARTEIRA DE INVESTIMENTOS 2020 - VERA-PREVI

	JAN	FEV	MAR	ABR	MAI	JUN	JUL	AGO	SET			
RENTABILIDADE MENSAL DA CARTEIRA	0,53%	0,53%	-1,34%	0,55%	1,38%	0,91%	1,03%	0,05%	-0,17%			
CDI	0,38%	0,29%	0,34%	0,28%	0,24%	0,21%	0,19%	0,16%	0,16%			
IBOVESPA	-1,63%	-8,43%	-29,90%	10,25%	8,57%	8,76%	8,27%	-3,44%	-4,80%			
META ATUARIAL	0,69%	0,73%	0,55%	0,17%	0,10%	0,74%	0,84%	0,72%	1,12%			

A RENTABILIDADE DA CARTEIRA DO VERA-PREVI NO MÊS DE SETEMBRO FOI DE:

R\$ (49.479,29)

A META ATUARIAL NO MÊS DE SETEMBRO FOI DE:

R\$ 319.209,01

8.2-RENTABILIDADE ACUMULADA DA CARTEIRA DE INVESTIMENTOS 2020 - VERA-PREVI

	JAN	FEV	MAR	ABR	MAI	JUN	JUL	AGO	SET			
RENTABILIDADE ACUMULADA DA CARTEIRA	0,53%	1,06%	-0,29%	0,25%	1,64%	2,56%	3,62%	3,68%	3,50%			
CDI	0,38%	0,67%	1,01%	1,30%	1,54%	1,75%	1,95%	2,11%	2,27%			
IBOVESPA	-1,63%	-9,92%	-36,86%	-30,38%	-24,42%	-17,80%	-11,00%	-14,06%	-18,18%			
META ATUARIAL	0,69%	1,42%	1,97%	2,14%	2,24%	2,99%	3,85%	4,60%	5,77%			

RENTABILIDADE ACUMULADA DO VERA-PREVI: R\$ 955.459,41

META ATUARIAL ACUMULADA: R\$ 1.568.390,70

DEFASAGEM PARA O CUMPRIMENTO DA META ATUARIAL R\$ (612.931,29)

GRÁFICO DA RENTABILIDADE DA CARTEIRA X META ATUARIAL

RENTABILIDADE DA CARTEIRA (Acumulada) 2020

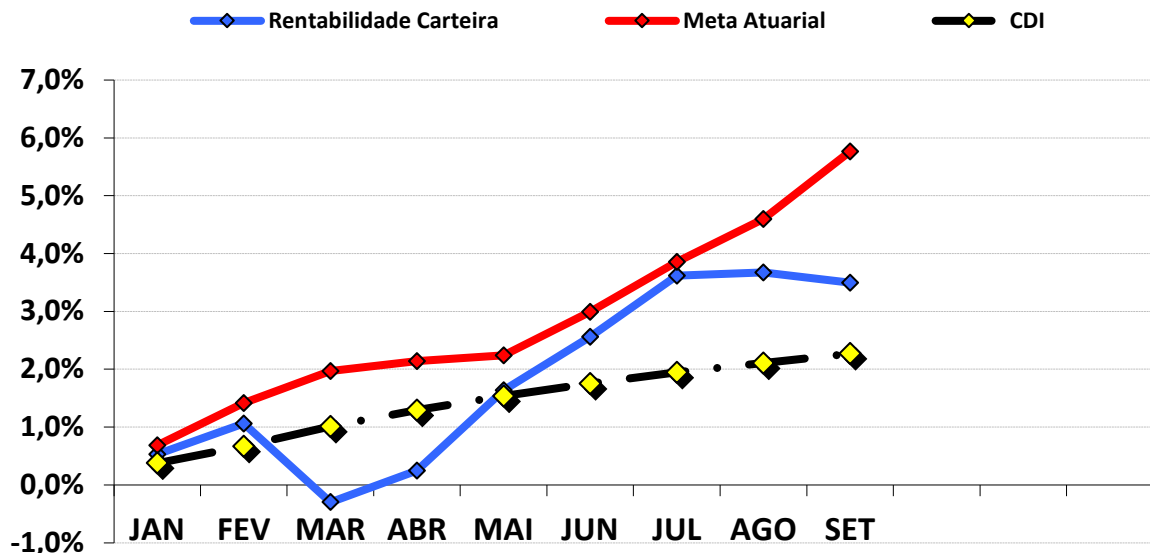

RENTABILIDADE e ÍNDICES ACUMULADOS

	Rentabilidade Carteira	Meta Atuarial	CDI
JAN	0,53%	0,69%	0,38%
FEV	1,06%	1,42%	0,67%
MAR	-0,29%	1,97%	1,01%
ABR	0,25%	2,14%	1,30%
MAI	1,64%	2,24%	1,54%
JUN	2,56%	2,99%	1,75%
JUL	3,62%	3,85%	1,95%
AGO	3,68%	4,60%	2,11%
SET	3,50%	5,77%	2,27%

8.3.-RENTABILIDADE DA CARTEIRA

A Carteira de Investimentos do VERA-PREVI , apresenta-se com uma rentabilidade acumulada de 3,50% a.a., enquanto o indicador de desempenho do mercado (CDI), obteve um rendimento acumulado de 2,27% a.a., ou seja, uma carteira que alcançou até o momento, uma rentabilidade de 153,84% sobre o índice de referência do mercado.

9.2-META ATUARIAL

Enquanto a rentabilidade acumulada do VERA-PREVI é de 3,50% a.a., a Meta Atuarial acumulada no mesmo período é de 5,77%, ou seja, até o momento, a carteira alcançou uma rentabilidade de 60,62% sobre a Meta Atuarial.

9-ANÁLISE DE MERCADO

9.1-TAXA SELIC

Na reunião nos dias 15 e 16 de setembro de 2020, o COPOM decidiu manter a Taxa Selic em 2,00% a.a. A decisão foi unânime e o COPOM reiterou que a decisão é reflexo do cenário econômico atual, sendo compatível com a meta de inflação projetada para 2021.

O COPOM tira como base, a conjuntura macroeconômica nacional e internacional. No mercado interno, o COPOM analisou que indicadores recentes, sugerem uma recuperação parcial da atividade econômica brasileira, onde os Setores diretamente afetados pelo distanciamento social permanecem deprimidos. A recomposição da renda e os demais programas gerados do governo vêm permitindo que a economia brasileira se recupere relativamente mais rápido que a dos demais países emergentes. Em relação ao cenário internacional, o COPOM ponderou que a retomada das atividades nos Setores de Bens, tem gerado um ambiente mais favorável para economias emergentes. Porém há bastante incertezas sobre a evolução desse cenário benigno, pois uma possível redução abrupta dos estímulos governamentais, pode atrasar a recuperação da demanda por bens e o processo de recomposição de estoque, ao mesmo tempo a evolução da Pandemia do COVID-19 pode atuar como um limitante para o funcionamento do setor de serviços.

A principal mensagem que traz a reunião é a sinalização de que, apesar da atual conjuntura econômica prescrever estímulos extraordinariamente elevado, a margem para novas reduções na taxa de juros estrutural da economia (SELIC) é pequena, por questões de prudência e de estabilidade financeira. Dessa forma, futuras incertezas quanto a continuidade de reformas e ajustes nas contas públicas, podem abrir um cenário para elevação da taxa de juros estrutural da economia (SELIC).

A previsão do Boletim Focus, emitido pelo Banco Central no final de dezembro/2019, projetava a taxa de juros finalizando 2020 em 4,25% a.a.

9.2-RENDA FIXA

Os Subíndices IMA iniciaram o mês de setembro com ligeira alta, obtendo valorização até metade do mês. A partir daí, houve uma forte desvalorização, finalizando o mês com rentabilidade negativa.

O mês de setembro apresentou forte desvalorização na curva de juros dos ativos de Renda Fixa, com destaque para os ativos de longo prazo (IMA – B, IMA – B 5+, etc), que apresentaram alta desvalorização no período. Esse fato é reflexo da instabilidade no mercado, por conta do risco fiscal interno que criou um cenário de aversão a aplicações com riscos de longo prazo (IMA – B, IMA – B 5+, etc).

Somente o IMA – B 5+, iniciou o mês de forma positiva em +0,38%, mas ao longo do mês apresentou forte desvalorização, fechando de setembro em -2,60%.

PERFIL	Conservad.	Moderado			(do menos) Arrojado (para o mais)			
ÍNDICE	IRF – M 1	IDKA 2	IMA – B 5	IMA – GERAL	IRF – M	IMA – B	IRF – M 1+	IMA – B 5+
SETEMBRO	0,15%	0,02%	-0,12%	-0,60%	-0,56%	-1,51%	-0,91%	-2,60%
Acumulado/2020	3,12%	5,41%	4,51%	2,41%	4,62%	-0,72%	5,40%	-4,56%

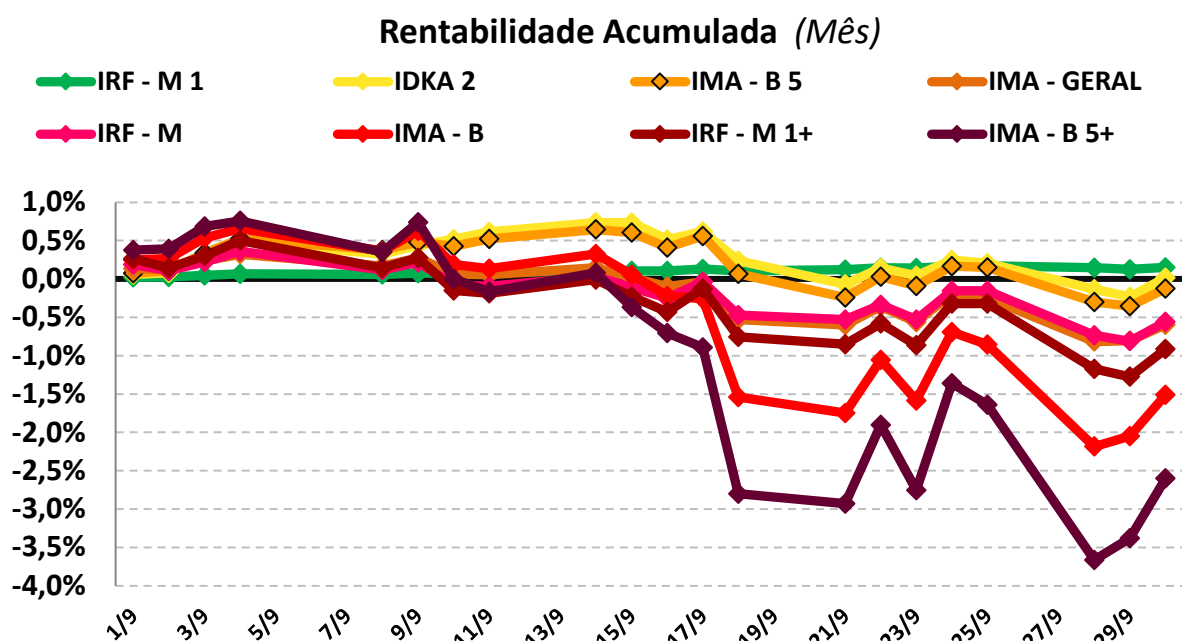

9.3-RENDA VARIÁVEL

As incertezas em relação ao cenário econômico interno, por conta do aumento do risco fiscal, trouxe forte oscilação a Bolsa brasileira. No Brasil, os índices de Renda Variável (IBOVESPA e IBR-X), apresentaram desvalorização, ocasionando rentabilidade negativa no período.

O índice IBOVESPA, principal indicador de ações negociadas na Bolsa brasileira fechou o mês com variação negativa de -4,80% aos 94.603,38 pontos. O índice acumula uma variação de -9,67% nos últimos doze meses. O índice IBRX-50 que representa as 50 maiores empresas negociadas na Bolsa, finalizou o mês com uma variação negativa de -4,62% aos 15.471,32 pontos. O índice acumula uma variação de -10,02% nos últimos doze meses.

Analisando por setor, os principais responsáveis pela queda do IBOVESPA foram as ações de empresas ligadas ao Setor de Construção Civil e a Petrobras negociadas na B3, com desvalorização de -8,07% e -11,18% respectivamente.

PERFIL	Conservad.	(do menos) Arrojado (para o mais)	
ÍNDICE	IRF – M 1	IBOVESPA	IBRX - 50
SETEMBRO	0,15%	-4,80%	-4,62%
Acumulado/2020	3,12%	-18,18%	-18,06%

Rentabilidade Acumulada (Mês)

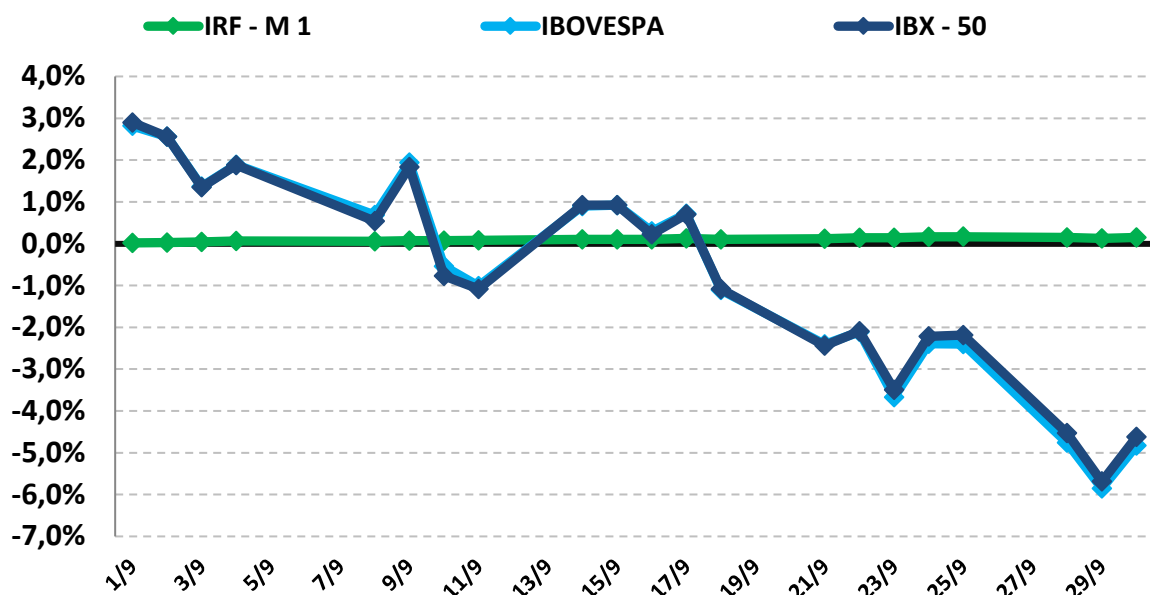

10-ANÁLISE MACROECONÔMICA

10.1-IPCA

O IPCA de setembro/2020, apresentou inflação (0,64%), acima da variação observada no mês anterior (agosto/2020 = 0,24%). Este é o maior resultado para um mês de setembro desde 2003, quando o IPCA foi de 0,78%.

No ano o IPCA registra acumulação de 1,34%. Nos últimos 12 meses, o acumulado ficou em 3,14%, acima dos 2,44% registrados nos 12 meses imediatamente anteriores.

Em setembro de 2019, o IPCA havia ficado em -0,04%.

10.1.1-MAIOR ALTA DE PREÇOS

O grupo que apresentou o maior impacto de alta no IPCA, foi o grupo ALIMENTAÇÃO E BEBIDAS cujo índice apresentou inflação de 0,46%, influenciado especialmente pelos alimentos para consumo no domicílio, cujos preços subiram frente a agosto, com destaque para o óleo de soja e o arroz, que acumularam altas no mês de setembro.

10.1.2-MENOR ALTA DE PREÇOS

O grupo que apresentou o menor impacto de alta no IPCA foi o grupo SAÚDE E CUIDADOS PESSOAIS, cujo índice apresentou deflação de -0,09%, influenciado pelo item Plano de Saúde, devido a suspensão do reajuste nos preços para o fim de 2020, pela ANS (Agência Nacional de Saúde Suplementar).

10.1.3-ALIMENTAÇÃO E BEBIDAS ¹

No mês de setembro, o grupo ALIMENTAÇÃO E BEBIDAS apresentou inflação de 0,46%, uma expressiva aceleração em relação ao mês anterior (agosto/2020 = 0,15%). Os três produtos do grupo, com a maior alta de preços foram o Óleo de Soja (27,54% e 51,30% a.a.), o Arroz (17,98% e 40,69% a.a.) e o Tomate (11,72% e 25,55% a.a.). Os três produtos do grupo, que apresentaram a maior queda de preços foram a Cebola (-11,80% e 32,66% a.a.), a Batata-inglesa (-6,30% e 2,77% a.a.) e o Alho (-4,54% e 11,48% a.a.).

10.1.4-INFLAÇÃO POR REGIÃO

No mês, Campo Grande - MS foi a capital que apresentou a maior inflação (1,26%), enquanto Salvador - BA apresentou a menor inflação de 0,23%. No mesmo período, o IPCA registra inflação de 0,64%.

No ano, Campo Grande - MS é a capital que apresenta a maior inflação (3,41%), enquanto Curitiba - PR apresenta a menor inflação de 0,62%. No mesmo período, o IPCA registra alta de 1,34%.

1 O grupo Alimentação e Bebidas, que representa 25,84% do IPCA, é o maior peso entre os 9 grupos pesquisados pelo IBGE. 1% de alta dos preços deste grupo, tem uma representatividade maior do que o grupo Comunicação, por exemplo, que representa 3,74% do IPCA. Por isso, este grupo merece uma análise especial sobre o aumento de preços.

10.2-CENÁRIO ECONÔMICO EXTERNO E INTERNO

INTERNACIONAL: Em setembro, o mercado internacional interrompeu seu ritmo de recuperação, resultado do fato de estar próximo ao nível pré-pandemia e os estímulos fiscal e monetário terem atingido o pico. Nos Estados Unidos, a preocupação com as eleições iminentes, além de trazer incertezas em relação a política econômica, os investidores temem que a eleição se prolongue na contagem dos votos, e que os candidatos demorem a reconhecer uma eventual derrota, acarretando uma decisão na Justiça. Na Zona do Euro, o aumento dos casos do COVID-19, explica o recuo do setor de serviços, a indústria, por outro lado, segue em expansão, favorecida pelo segmento de Bens e pela retomada da economia mundial, que puxa as exportações. A retomada deverá ser mais lenta, diante do aumento dos casos do COVID-19, porém o Banco Central Europeu reiterou que continuará a manter estímulos elevados, mas reconheceu que a apreciação do Euro poderá ser um risco para a recuperação das exportações e acentua o cenário deflacionário da região. Na china, a retomada segue forte, com o aumento do consumo das famílias e os investimentos, têm mostrado forte expansão. Com isso, tanto a indústria quanto as exportações voltaram a crescer, enquanto que o governo continua sendo cauteloso quanto aos estímulos, e parte importante da retomada se deve ao controle da pandemia, que permitiu a normalização das atividades.

BRASIL: No mês de setembro, os ativos acompanharam a aversão ao risco dos mercados internacionais e apresentaram desvalorização no mês, com o mercado mostrando alta volatilidade. Apesar da desvalorização, os principais setores seguem o ritmo de recuperação previsto, ainda que em velocidades distintas, a indústria, o varejo e serviços, continuam avançando. Na política, a discussão em torno da questão fiscal, ganhou mais importância, quanto à origem dos recursos para financiar o Renda Cidadã do Governo. Esse tem sido a principal fonte de volatilidade no mercado, visto que o Governo busca brechas no teto de gastos para implementar o projeto. Outro tema que marcou o mês, foi as especulações quanto à saída do Ministro da Economia, Paulo Guedes, enfraquecido pela inclinação do governo a uma Política Fiscal mais frouxa. O mercado interno de Trabalho, surpreendeu a todos com o aumento positivo de 249 mil vagas, acima do esperado pelo mercado de 149 mil vagas. Nos dias 15 e 16 de setembro de 2020, o COPOM anunciou manter a Taxa Selic em 2,00% a.a., sinalizando que, apesar da atual conjuntura econômica prescrever estímulos elevados, a margem para novas reduções na Taxa Selic é pequena, por questões de prudência e de estabilidade financeira.

11-PROJEÇÃO DA META ATUARIAL E RENTABILIDADE DA CARTEIRA

Conforme o último Boletim FOCUS, emitido pelo Banco Central em 02/10/2020, a inflação projetada para o final do ano deverá ficar em 2,12% e a Meta Atuarial aproximadamente em 8,39%.

Se não tivermos grandes oscilações no mercado e a distribuição permanecer nos mesmos índices, conforme demonstra a página 12, a carteira deverá rentabilizar entre 4,82% a 7,23% no final do ano, podendo encontrar dificuldades para alcançar a Meta Atuarial.

Projeção da Carteira

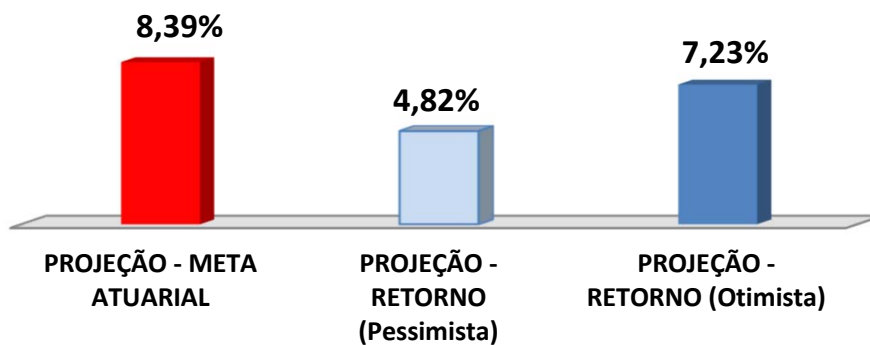

Nossa recomendação para aplicação (aportes) de recursos oriundos de repasses previdenciários ou qualquer outra receita disponível é que sejam aplicados em:

- > 50% índice moderado (IMA - B 5 e/ou IDKA 2).
- > 50% índices arrojados (IMA - B e/ou Renda Variável).

As recomendações e as análises efetuadas seguem as disposições estabelecidas na **Resolução CMN 3.922/10**, alterada pela **Resolução CMN 4.695/2018**, tendo presente as condições de segurança, rentabilidade, solvência, liquidez, motivação, adequação as obrigações previdenciárias e transparência.

É o Parecer.



Igor França Garcia
Atuário MIBA/RJ 1.659

Certificação de Especialista em Investimento - CEA
Consultor de Investimentos credenciado pela CVM